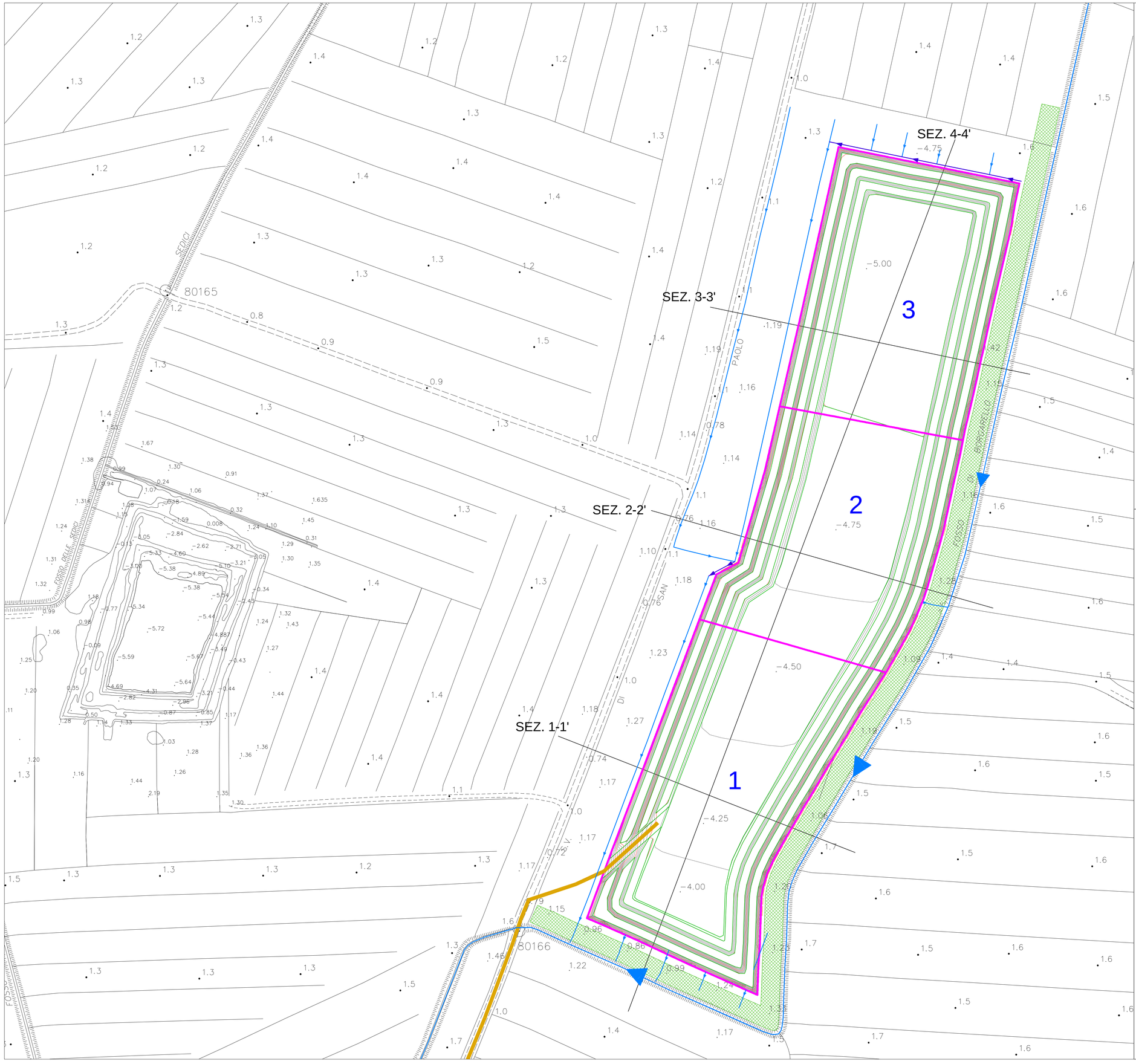

LEGENDA

- Strada di ingresso alla cava
- Fossa di guardia
- Scoline campestri
- Fascia di rispetto dei 10 m dal corso d'acqua
- Successione temporale piano di coltivazione (1, 2, 3)

COMUNE DI CASCINA

Provincia di Pisa

Committente:

Soc. T2D S.p.A.

via A. Canobbio, 34 – 37132 VERONA

Oggetto: VERIFICA DI ASSOGGETTABILITA' A V.I.A. RELATIVA AL PROGETTO DI COLTIVAZIONE E DI RIPRISTINO AMBIENTALE DI UNA CAVA POSTA IN LOCALITA' "BORGARELLO" - CASCINA (PI)

(L.R. n. 10/2010 - D. Lgs. n. 152/2006)

PROGETTO PRELIMINARE

Tavola: SUCCESSIONE TEMPORALE PIANO DI COLTIVAZIONE

PLANIMETRIA

Data:	Scala:	Tavola n°:
rev ottobre 2023	1:1.000	2c

IL TECNICO:

Dott. Geol. Fabrizio Alvares

Dott. Geol. Fabrizio Alvares
Via L. Muratori n.1 - 56017 San Giuliano Terme
Cell. 3356067338 - fabrizio.alvares@gmail.com