

COMUNE: CASTELLARANO (RE)	Tav. p.c.06.00
COMMITTENTE: COTTO PETRUS s.r.l. Via Molino n. 4 Castellarano (RE)	COMUNE
OGGETTO: Ampliamento (reparto ATOMIZZAZIONE) Stab. ceramico –Via Molino n. 4 Castellarano (RE)– Variazioni	Riferimento Conc. edili n. 4247/93 Conc. edili n. 4706/95 Data Febbraio 2018 Scala varie Revisione rev. 00 del 12/02/2018
<div> Silea engineering s.r.l. società di Ingegneria Via Pier Paolo Pasolini n. 23 41123 Modena tel. 059/3367125 cap. sociale € 10.000,00 p.iva 02978780365 info@sileaeng.com</div>	

Firmato elettronicamente secondo le norme vigenti. Certificato rilasciato da InfoCert S.p.A. Il Progettista dott. arch. Elisa Barbieri (da sottoscrivere in caso di stampa). La presente copia, composta da n. ____ fogli, è conforme all'originale firmato digitalmente.

(luogo) (data) (qualifica) (cognome-some) (firma)



Elisa Barbieri

Schema interventi

- Costruzioni ● Demolizioni ● Ricostruzione

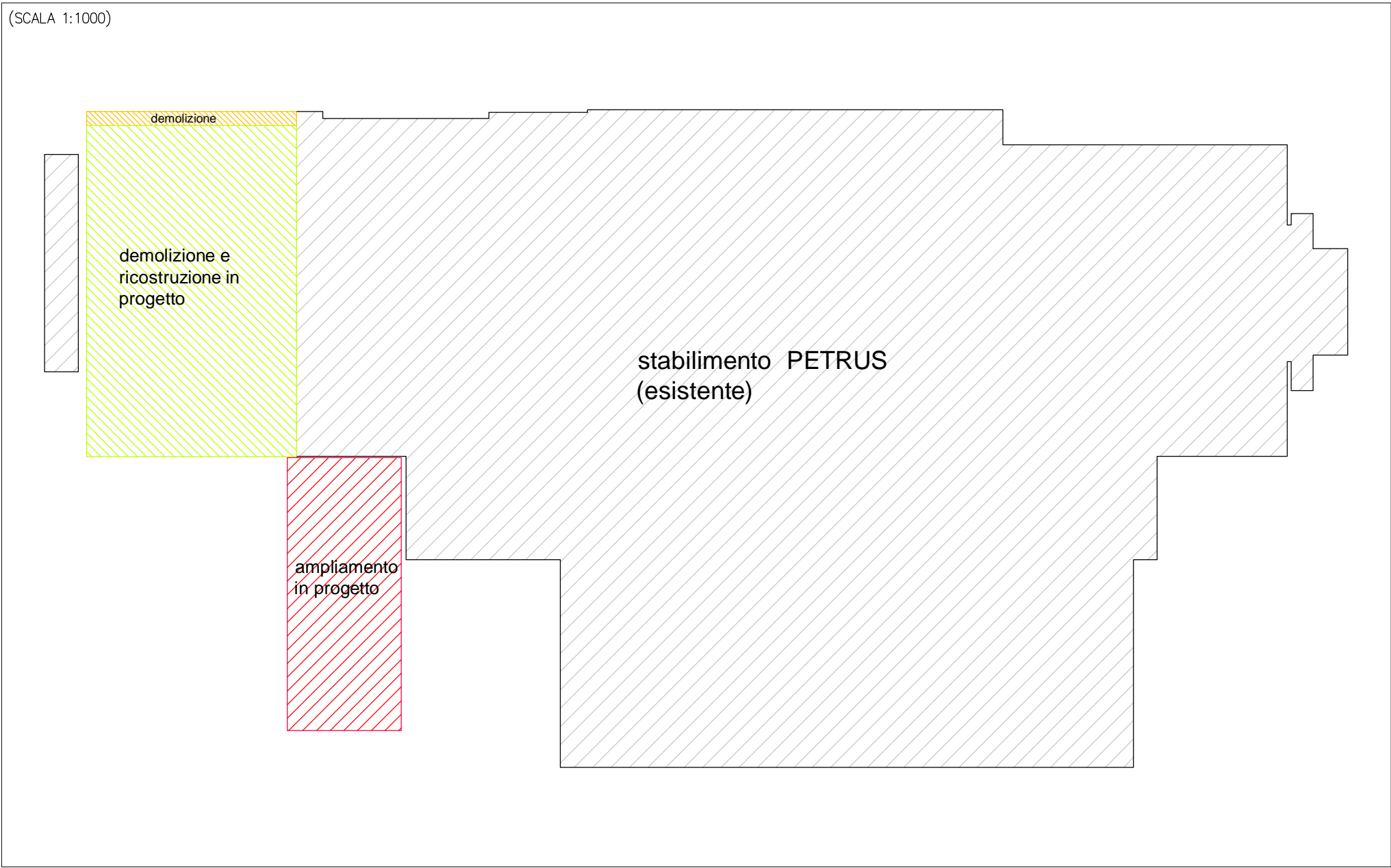

Vista 4

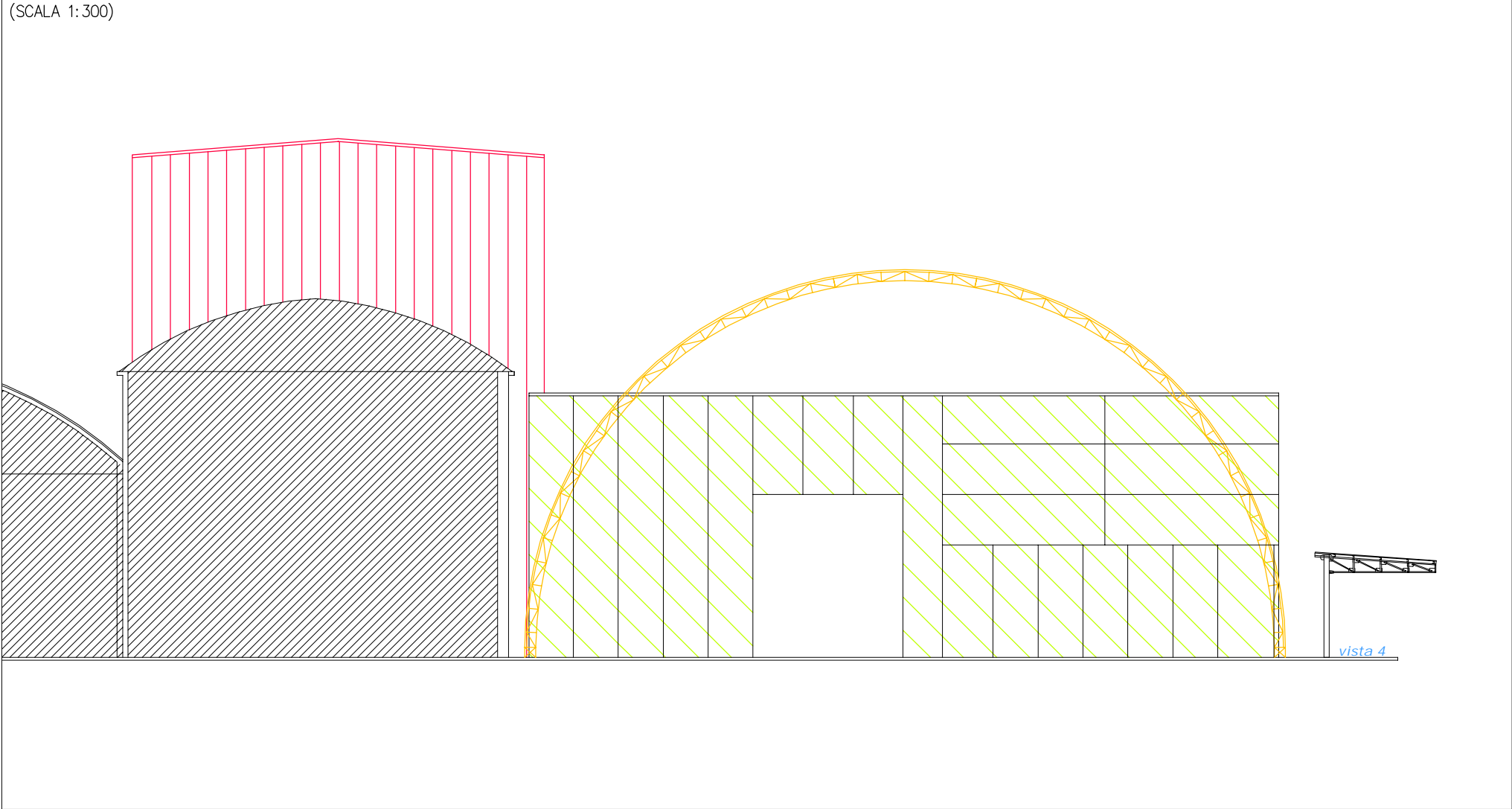

Pianta

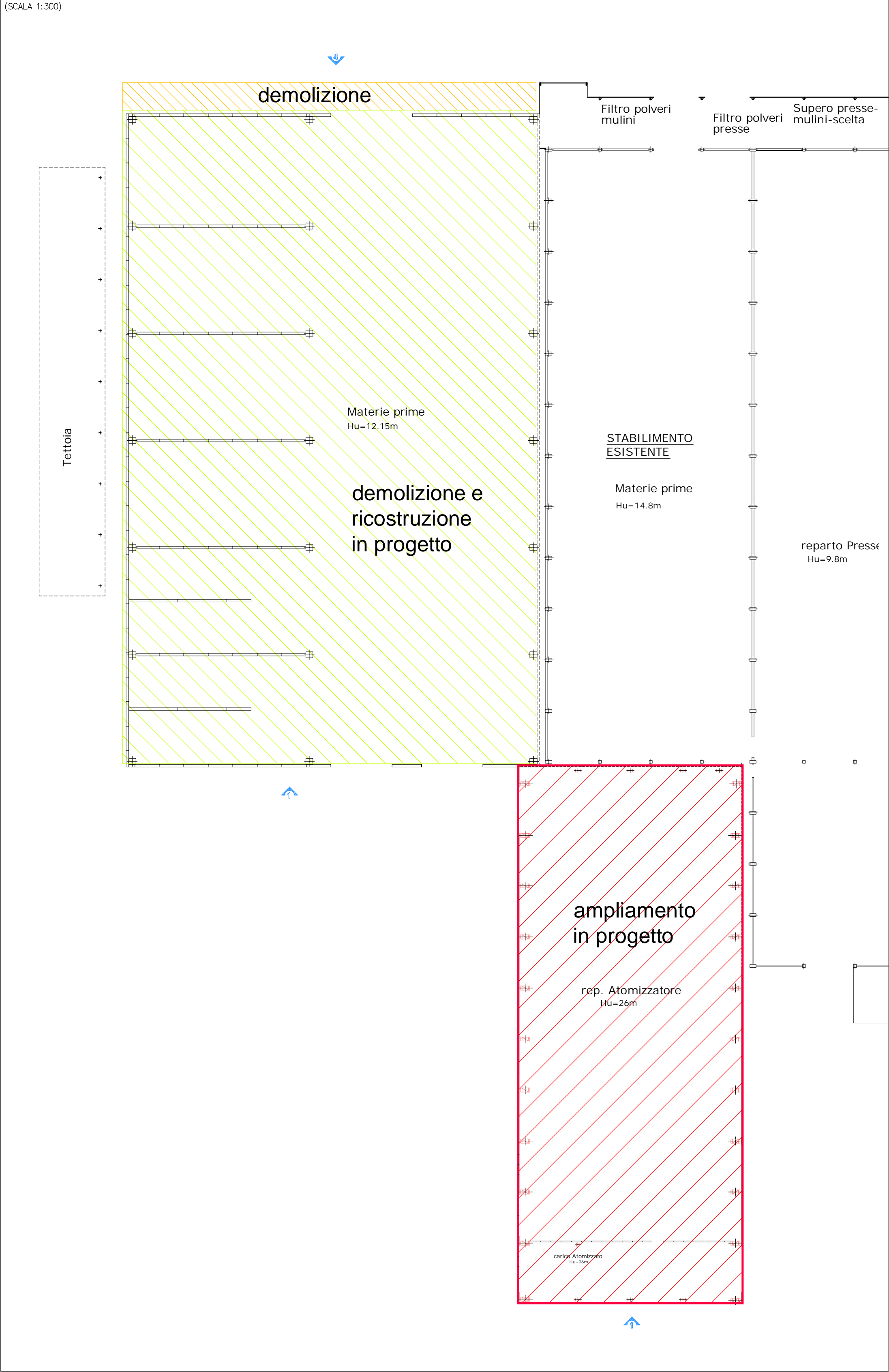

Vista 1

