

LEGENDA:

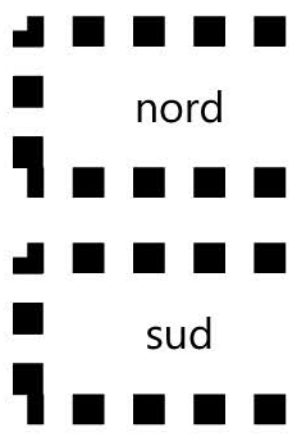

- 23.206 mq area oggetto di cambio d'uso (variante urbanistica)
- 4.652 mq area oggetto di cambio d'uso (variante urbanistica)
- 12.007 mq terreno da cedere (ipotesi ex parcheggio) inclusa area cabina metano. All'interno del perimetro si individuano:
- 3.221 mq di nuova strada di collegamento
- 898 mq di parcheggio pubblico da accordo automezzi pesanti
- 903 + 1.832 = 2.735 mq parcheggi pertinenziali - P3
- 724 + 58 = 782 mq parcheggio privato ad uso pubblico - P1
- area di rispetto linea metanodotto esistente
- nuova condotta SNAM con cabina in progetto
- condotta SNAM - verbale di picchettamento del 20/03/2019
- condotta SNAM fornitura NOVABELL (B.P.), oggetto di spostamento
- nuova condotta SNAM fornitura NOVABELL (B.P.)
- nuova linea elettrica con cabina in progetto
- attraversamento viabilità su condotta gas - SNAM
- quote altimetriche di rilievo

N.B. - Per SNAM rete GAS: i pozzetti con le sigle R1-S1-R10-S10, indicati nella tavola D0-SDP-001-SDP Planimetria reti fognarie avranno una distanza maggiore di 2.00 metri dalla condotta gas nuovo punto di consegna PDR Novabell.

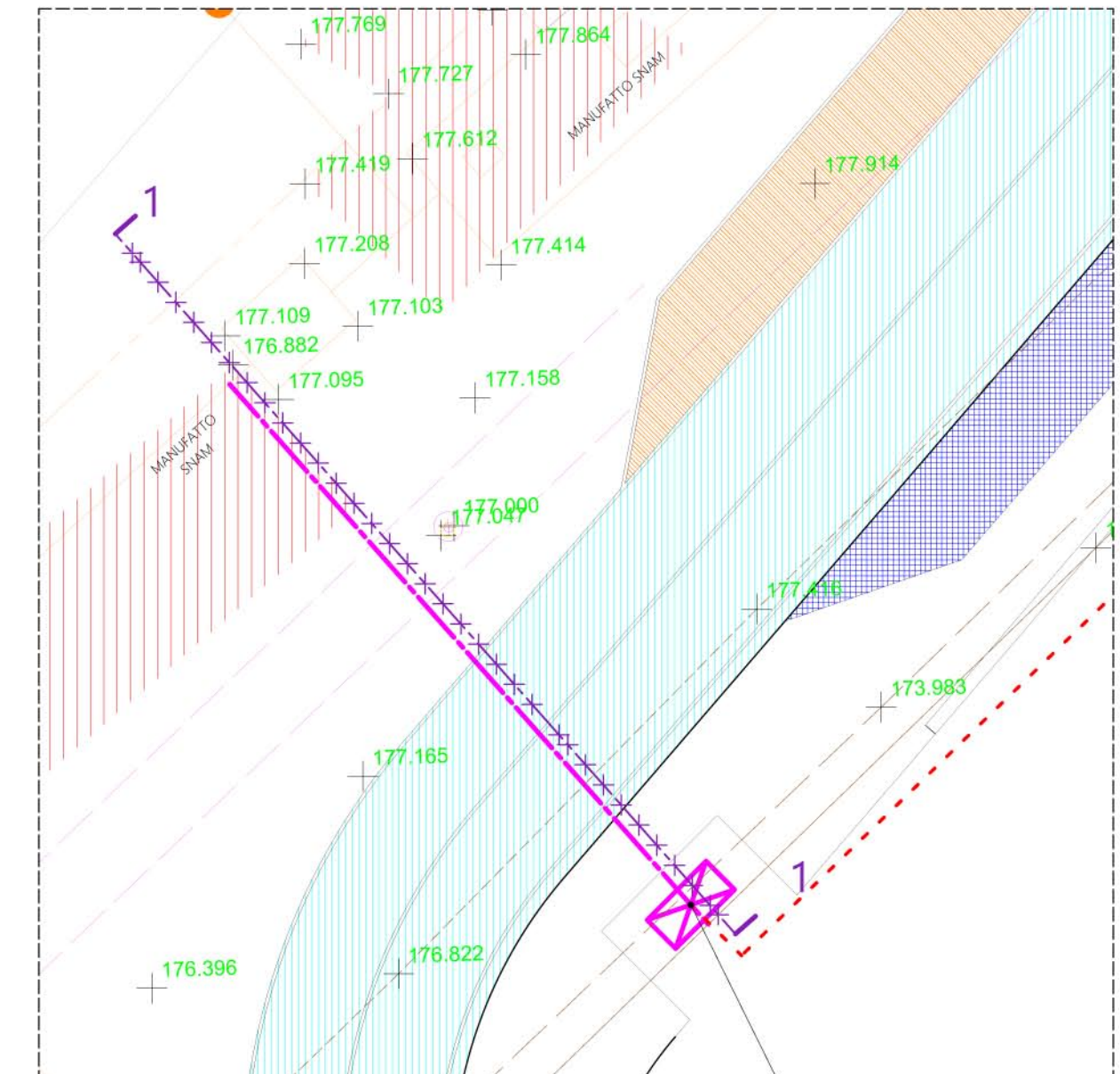
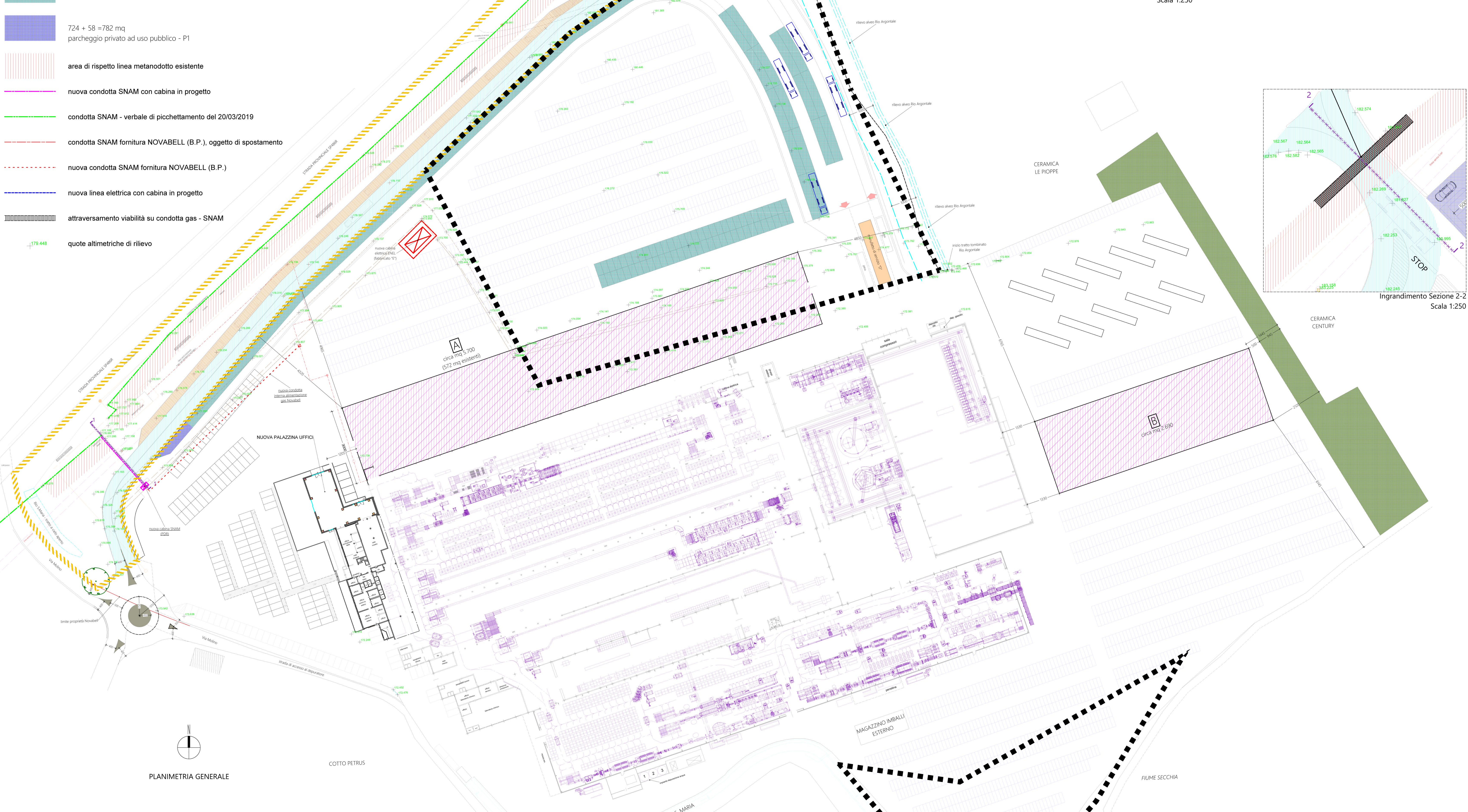
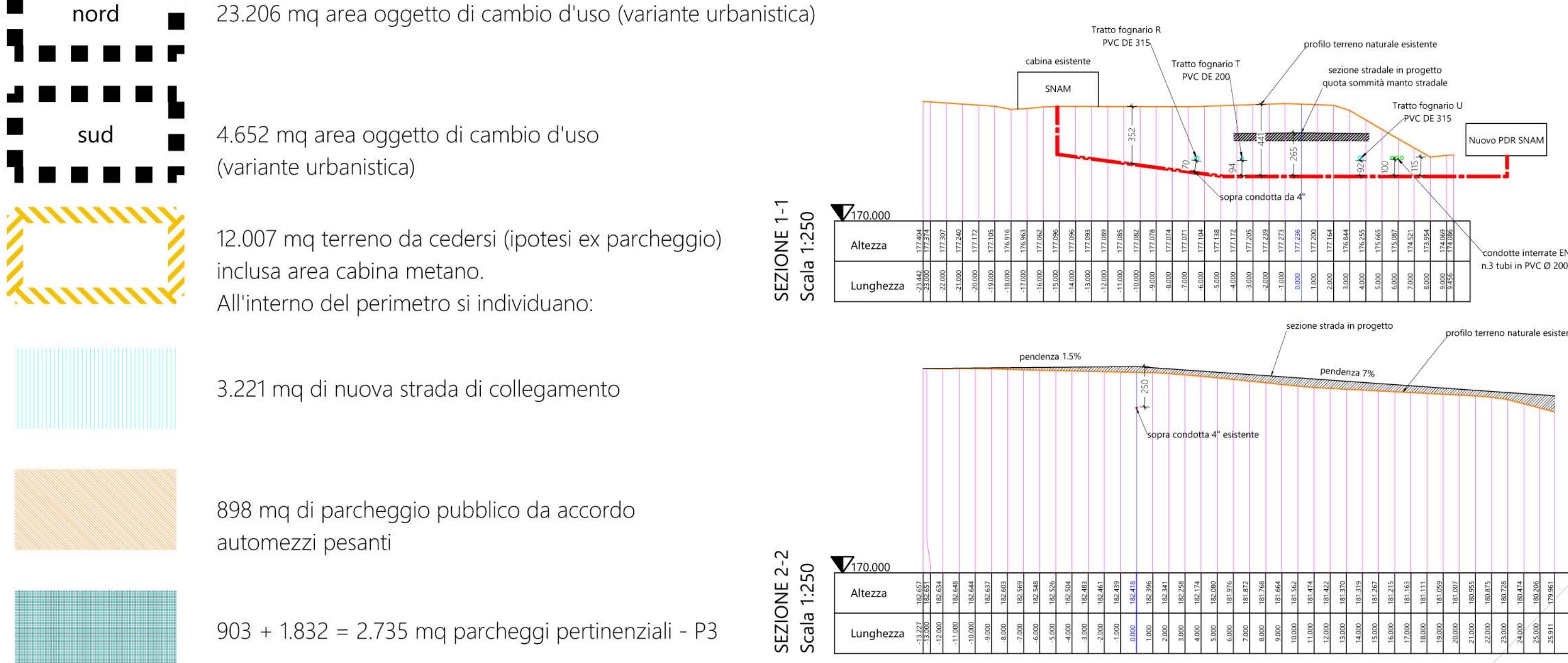

Ingrandimento Sezione 1-1  
Scala 1:250

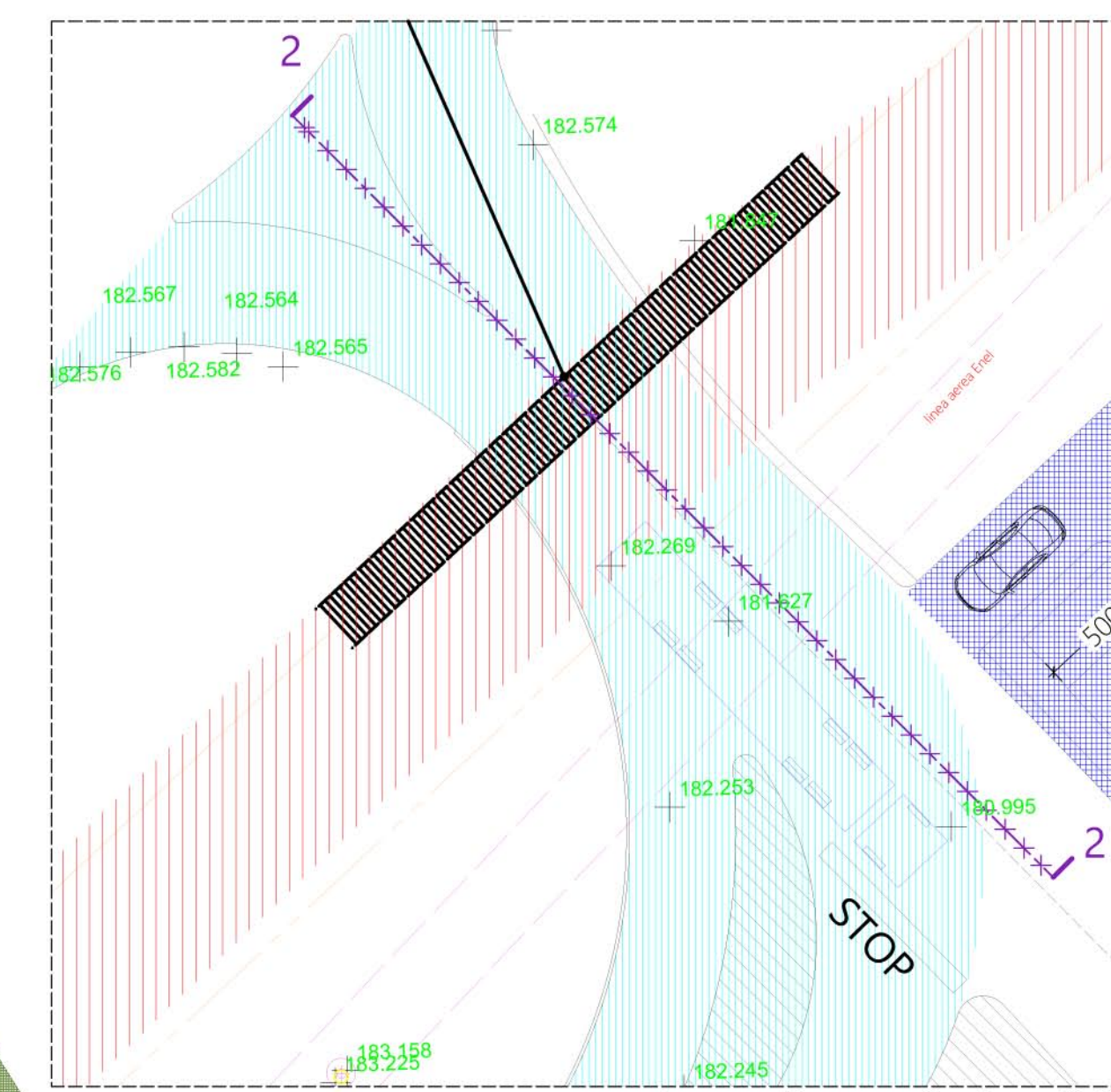

Ingrandimento Sezione 2-2  
Scala 1:250

Autore		Data		Modifica/Integrazioni	
COMUNE				PROVINCIA	
CASTELLARANO				REGGIO EMILIA	
Progettante Caratteristiche		NOVABELL S.p.a. Via Molino, 1 Roteigia di Castellaro (RE) C.F. 01779670361 - P.IVA IT01402710352			
Progetto		Atto di accordo per la definizione degli impegni relativi alla richiesta di variante urbanistica, ai sensi dell'art. A-14 bis della Legge Regionale 24-03-2000 n.20 e s.m.i. tra il comune di Castellaro e la ditta Novabell S.p.A. - Ceramiche Italiane, per l'attuazione dell'intervento di ampliamento dello stabilimento industriale sito in Roteigia - Via Molino, 1.			
		Il presente progetto è tutelato a norma di legge			
Progettazione				  Cod. Fisc. 81.818.595.5922 14823 - P.IVA 0284160366 Viale Berni 3102 - 41040 Sassuolo (MO) tel. 0536.81.14.12 - Fax 0536.19.48.124 info@studioalberini.it	
Bilancio		timbro			
		Progetto per la realizzazione di nuova viabilità - opere di urbanizzazione. Richiesta di eliminazione e ridefinizione PDR (punto di riconsegna) con spostamento cabina gas: comprese protezioni di interconnessione.			
		STATO DI PROGETTO: planimetria generale, sezione trasversale tipo. (SNAM)			
scala		Foglio		numero	
1:500 - 1:250		A0+		2	
Tavola		Foglio		3	
		A		A	
				data	
				09/09/2019	
				aggiornamento del 18/09/2020	

PLANIMETRIA GENERALE