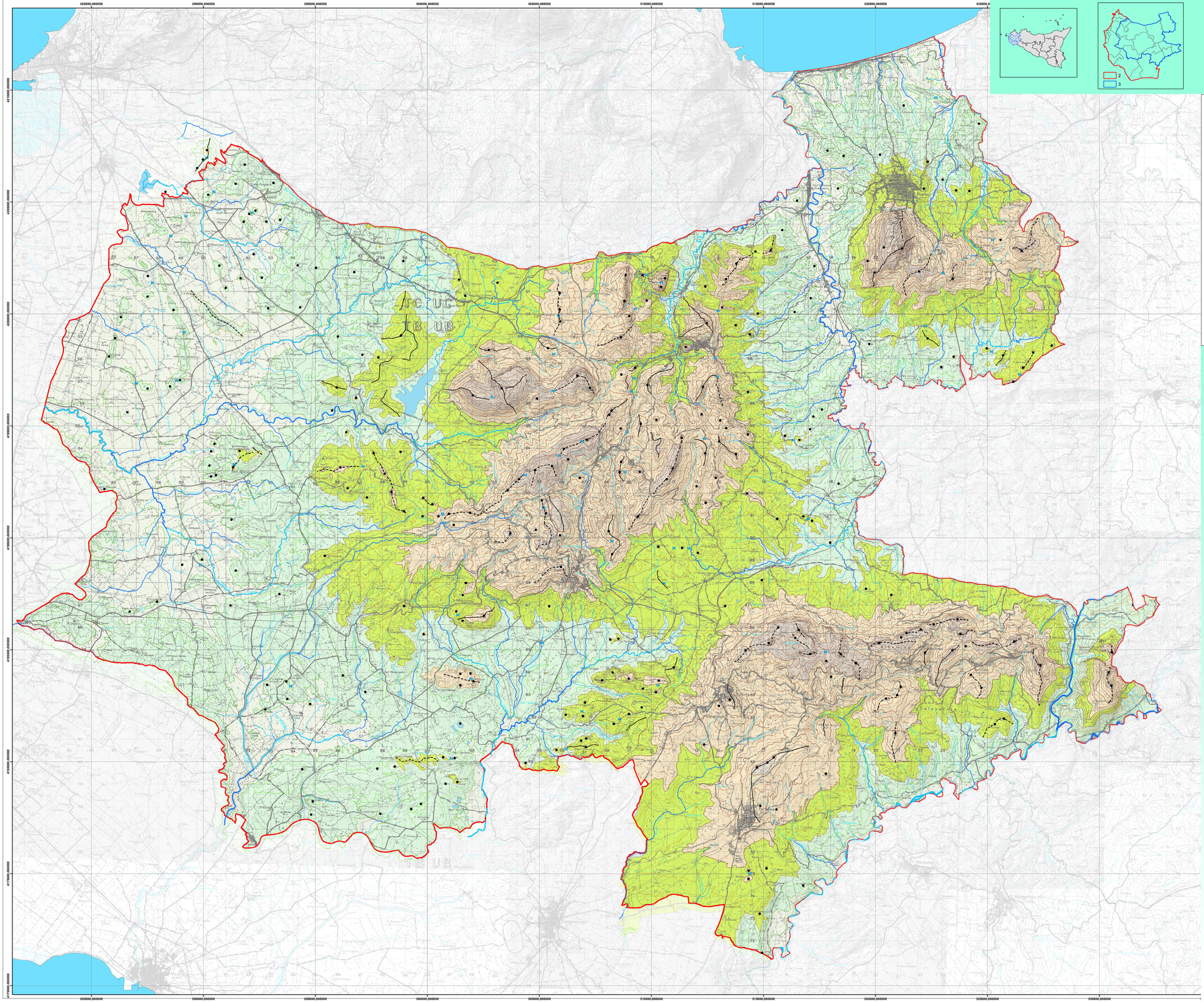







REPUBBLICA ITALIANA

# Regione Siciliana

Assessorato dei Beni Culturali
e dell'Identità Siciliana
Dipartimento dei Beni Culturali
e dell'Identità Siciliana

**Soprintendenza per i Beni Culturali ed Ambientali di Trapani**

***Progetto finanziato con***
***P.O.R. Sicilia 2000-2006 Misura 2.02 Azione C***

## Piano Paesaggistico

Ambiti 2-3 Trapani


*DIPARTIMENTO DEI BENI CULTURALI E DELL'IDENTITA' SICILIANA*
*Il Dirigente Generale*
dott. Gaetano Pennino

*SERVIZIO PIANIFICAZIONE PAESAGGISTICA*
*Il Dirigente Responsabile*
dott. Michele Buffa

*SOPRINTENDENZA PER I BENI CULTURALI ED AMBIENTALI DI TRAPANI*
COORDINAMENTO TECNICO-SCIENTIFICO
arch. Paola Misuraca

COLLABORATORI
arch. Girolama Fontana
arch. Roberto Monticciolo

CONSULENZA SCIENTIFICA
*Coordinamento generale*
prof. Domenico Costantino
arch. Gaetano Renda

***Sottosistema abiotico***
*Geologia, geomorfologia ed idrogeologia*
dott. Angelo La Rosa
dott. Roberto De Domenico

***Sottosistema biotico***
*Rete ecologica*
Prof. Renato Massa

***Sottosistema agricolo-forestale***
*Aspetti agronomici, forestali e vegetazionali*
Prof. Giovanni Curatolo

***Sottosistema insediativo***
*Archeologia*
dott.ssa Cecilia Buccellato
S.A.P. - Società Archeologica Padana

***Sistema Informativo Territoriale***
Ing. Salvatore Cerami
Dott.ssa Claudia Spinnato

***Collaborazioni***
Nino De Gaetano
Daniela Federico
Silvia Scerrino

*Il Responsabile Unità Operativa VII*
(arch. Girolama Fontana)

*Il Soprintendente*
(arch. Paola Misuraca)


*tavola*
**2.b**
Scala di stampa
1:50.000

**Ambito regionale 3**
**Carta di Analisi**
*Sistema naturale*
**Morfologia di base**

## LEGENDA

### Elementi Morfologici

- Cozzi e pizzi
- Sella

### Crinali

- Crinali primari
- Crinali secondari
- Crinali terziari

### Reticolo

**Ordine**

- I
- II
- III
- IV
- V
- VI
- VII

### Altimetria

**Fasce Altimetriche (m)**

- 0-100
- 100-200
- 200-300
- 300-500
- 500-900

**Isoipse**

- 50-150 metri
- 150-250 metri
- 250-800 metri