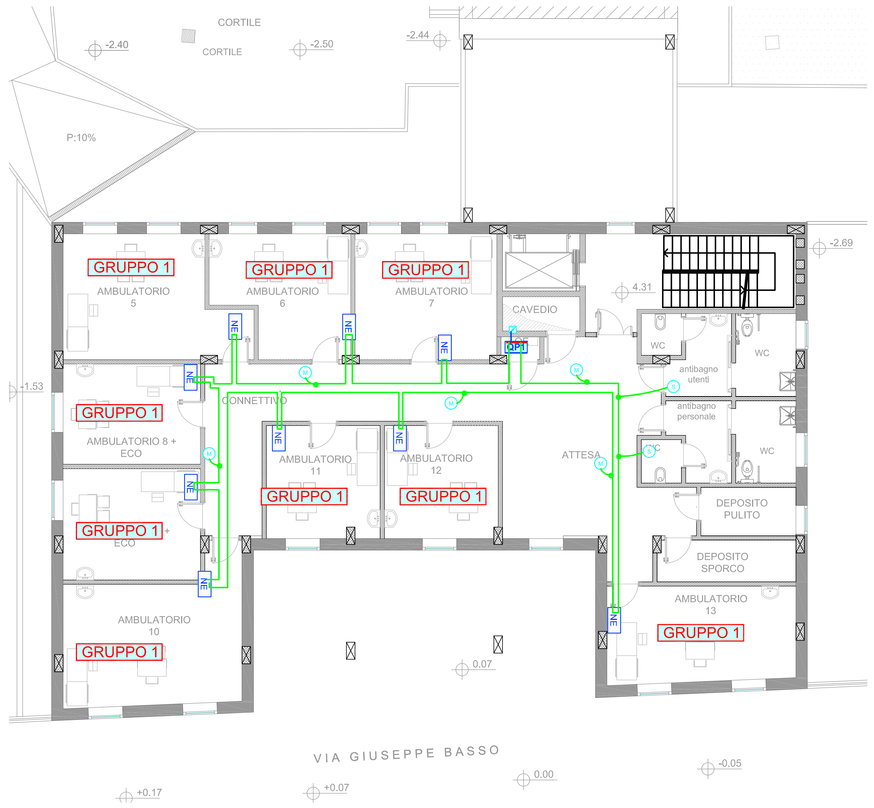

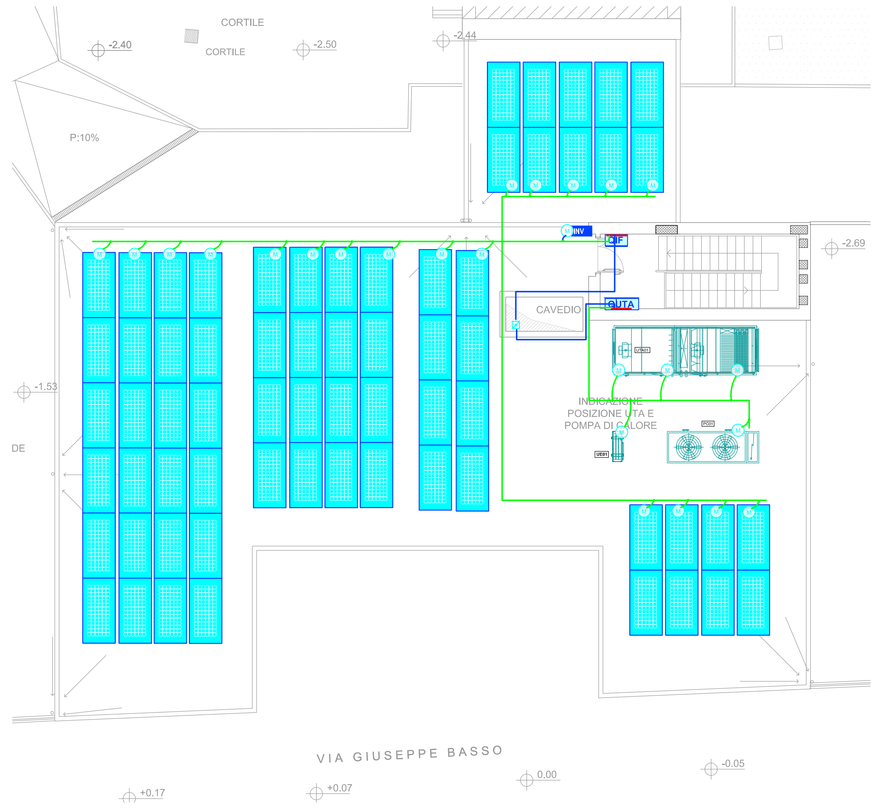

SCHEMA DI PRINCIPIO

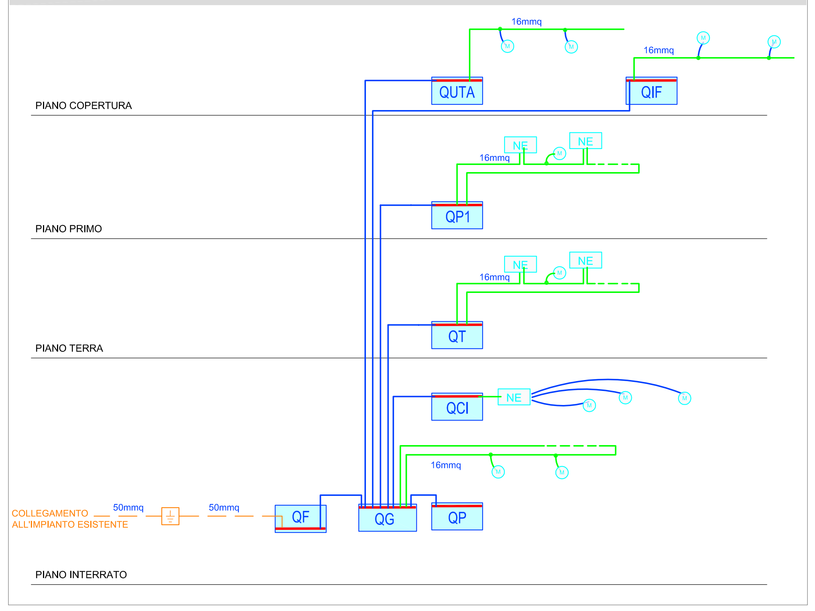

SCHEMA TIPO NODO EQUIPOTENZIALE

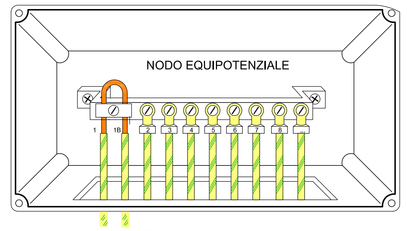

CONDUTTORE DI PROTEZIONE PRINCIPALE NON INTERROTTO

1= INGRESSO NODO - Sez. PE = Sez. 16mmq
10= USCITA NODO - Sez. PE = Sez. 16mmq
2= GRUPPO PRESE - Sez. PE = Sez. di fase (F)
3= GRUPPO PRESE - Sez. PE = Sez. di fase (F)
4= PRESA - Sez. PE = Sez. di fase (F)
5= PRESA - Sez. PE = Sez. di fase (F)
6= INFISSO METALLICO (Massa estranea) - Sez. PE 6,0 mmq
7= INFISSO METALLICO (Massa estranea) - Sez. PE 6,0 mmq
8= TUBAZIONE ACQUA Sez. PE 6mmq
9= .....

CONDUTTORI TIPO FG17 GIALLO VERDI

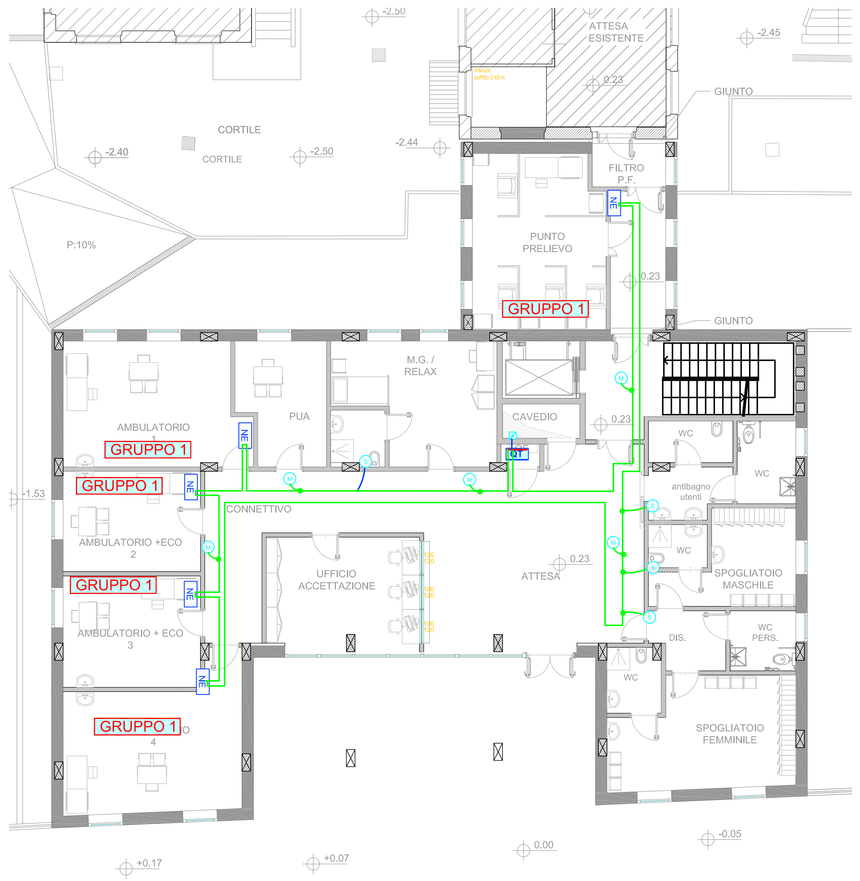

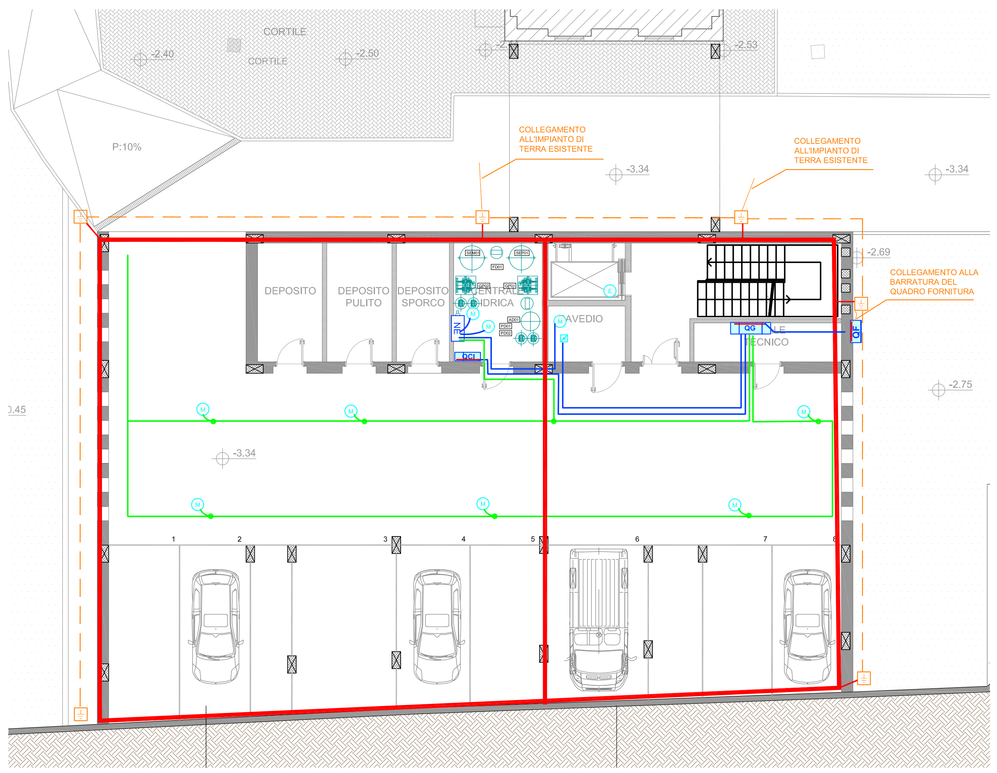

LEGENDA

- REALIZZAZIONE DELLA CONTINUITA' EQUIPOTENZIALE DEI FERRI DI ARMATURA DELLA FONDAZIONE DEL NUOVO EDIFICIO CON LEGATURA DEI FERRI PRINCIPALI E PREVEDENDO ALCUNI PUNTI DI USCITA VERSO L'ESTERNO PER LA CONNESSIONE ALLA RETE GENERALE DI TERRA.
- POZZETTO ISPEZIONABILE CON DISPERSORE DI TERRA
- CORDA NUDA DI RAME DIRETTAMENTE INTERRATA SEZ. 50mmq
- NE — NODO EQUIPOTENZIALE
- M — COLLEGAMENTI A MASSA METALLICA CON CONDUTTORE FG17 g.v. 6mmq
- DORSALE EQUIPOTENZIALE CON CONDUTTORE FG17 g.v. 16mmq
- CONDUTTORE DI PROTEZIONE PE DELLE LINEE PRINCIPALI
- E — COLLEGAMENTO EQUIPOTENZIALE ALLE ARMATURE METALLICHE DELL'ASCENSORE
- S — COLLEGAMENTO ALLE MASSE METALLICHE DEI SERVIZI IGENICI CON CONDUTTORE FG17 g.v. 6mmq E SUBNODO
- GRUPPO 1 — LOCALI DI GRUPPO 1 CON COLLEGAMENTI EQUIPOTENZIALI A NORMA CEI 64-8 CAP.710

DISTRIBUZIONE DORSALE EQUIPOTENZIALE IN CONDUTTORE FG17 g.v. DI SEZIONE 16mmq DIPARTENTE DAL NODO EQUIPOTENZIALE GENERALE DI EDIFICIO, POSATO AD ANELLO NELLA CANALETTA DI POTENZA , COMPRESO DERIVAZIONE, SENZA INTERRUZIONE, AI NODI EQUIPOTENZIALI DEI LOCALI MEDICI DI GRUPPO 1 ED ALLE MASSE METALLICHE ESTRANEE.

A.S.L. TO4
Azienda Sanitaria Locale di Ciriè, Chivasso e Ivrea

Committente
A.S.L. TO4
via Po n. 11 - 10034 Chivasso (TO)

Piano Nazionale di Ripresa e Resilienza
NextGenerationEU
Finanziato dall'Unione europea

R.U.P.: ING. ANDREA MINGIONE
DIRETTORE GENERALE: DOTT. STEFANO SCARPETTA

PROGETTO: Piano Nazionale di Ripresa e Resilienza PNRR
Missione 6 Componente 1 (M6C1 | 1.1)
Investimento 1: Case della Comunità e presa in carico della persona

Lavori per la realizzazione di un edificio da destinare a Casa di Comunità (CdC) in ampliamento all'immobile esistente nel comune di Chivasso (TO)

via Guglielmo Marconi 13, 10034 Chivasso (TO)

PROGETTISTI: Capoprogetto, resp. attività specialistiche : **ARCH. BRACCIO ODDI BAGLIONI**

LENZI CONSULTANT SRL
Via Addis 55 - 00198 Roma
www.lenzi.biz - info@lenzi.biz
tel. 0039 06 85302204
fax 0039 06 85357834

STUDIO KR e ASSOCIATI SRL
Via Crispi 36/A
80121, Napoli
info@studiokr.it
tel. 0039 08 1664423

CONSILIUM SRL
V.le dei mille 70/74
50131, Firenze
info@consiliumfi.it
tel. 0039 05 5495018

DOTTORE CIRO DE CRISTOFARO GEOLOGO
DR. CIRO DE CRISTOFARO
V.le del Pomerio 25
82100, Benevento
decristofarociro52@gmail.com

DATA	OGGETTO	REDATTO	VERIFICATO	APPROVATO
Febbraio 2024	Emissione progetto	P.I. Marco Collura	Ing. Leonardo D'Ineo	Arch. Braccio Oddi Baglioni

TIMBRI E FIRME:

FASE
ESECUTIVO
ATTIVITA' SPECIALISTICA
IMPIANTI ELETTRICI
ARGOMENTO
PROGETTO
OGGETTO DELLA TAVOLA
Impianto di terra e distribuzione equipotenziale

CODICE DOCUMENTO	CODICE COMMESSA	FASE	NUMERO ID progressivo	SPEC.	MACRO	TIPO	Rev.
	TO04b	E	6.208	ELE	PR	PX	R0

FILE: TO04b.E.6.208.ELE.PR.PX.R0.DWG

SCALA : 1:100

"COPIA INTEGRALMENTE CONFORME A QUELLA SU SUPPORTO INFORMATICO"