**VINCOLI DI POLIZIA IDRAULICA**
**ai sensi della D.G.R. 25 gennaio 2002 n. 7/7868 e s.m.i.**
(lo studio sul reticolo è stato approvato da parte della Regione Lombardia con parere in data 23/01/09 - prot. U1.2009.979)

Denominazione corso d'acqua / codice identificativo
MB005 - Fiume Lambro (All. A D.G.R. 7/13950/2003,
All. D D.G.R. 7/7868/2002 e relativa Err. Corr. n. 6/01-SE.o. 2002)

STATO DI ATTIVITA'

- Tratti attivi e/o riattivabili in condizioni di piena
- Tratti dismessi / abbandonati (privi di funzionalità idraulica) non inseriti nel reticolo idrografico minore
- Tratti intubati / dismessi (riattivabili in condizioni di piena)
- Tratti intubati attivi

RETICOLO IDROGRAFICO PRINCIPALE
(All. A della D.G.R. 7/13950/2003 )

- Fiume Lambro (MB-005)

RETICOLO IDROGRAFICO MINORE
(Allegato B della D.G.R. 7/13950 del 1/08/2003)

- Canali irrigui (gestione: Consorzio di Bonifica Est Ticino Villoresi)
- Canale adduttore principale Villoresi
- Canali derivatori (seconda ordine)
- Canali diramatori (terzo ordine)
- Rogge derivate dal Fiume Lambro
- Altri corsi d'acqua

CORSI D'ACQUA NON APPARTENENTI AL RETICOLO IDROGRAFICO MINORE

- Canali adiacuatori (gestiti dai proprietari dei terreni) e canali di scolo

Variante al Piano Stralcio per l'Assetto Idrogeologico (PAI) - Fasce Fluviali del Fiume Lambro nel tratto dal Lago di Pusiano alla Confluenza con il Devatore Redefossi approvato con DPCM del 10/12/2004 (pubblicato sulla G.U. n.28 del 4/02/2005)

- Limite tra la Fascia A e la Fascia B
- Limite tra la Fascia B e la Fascia C
- Limite esterno della Fascia C
- Limite di progetto tra la Fascia B e la Fascia C
  In caso di coincidenza della fascia A/C con la fascia B/B di progetto, ai fini della rappresentazione grafica, è indicata la sola fascia B.

Piano di Gestione del Rischio Alluvioni PGRA (DGR X/6738/2017)
Aree allagabili del Reticolo di Pianura (RP)

- Aree di pericolosità P3/H
- Aree di pericolosità P2/M
- Aree di pericolosità P1/L

INDIVIDUAZIONE DELLE FASCE DI RISPETTO
Fasce di rispetto soggette alle norme di polizia idraulica ai sensi della D.G.R. 7/13950/2003 sia in materia di limitazioni all'utilizzo dei suoli che all'applicazione dei canoni regionali di polizia idraulica

- RETICOLO PRINCIPALE / RETICOLO CONSORTILE
  (10 metri dal ciglio della scarpata e/o piede esterno dell'argine)
- RETICOLO MINORE
  Canali derivatori
  (6 metri dal ciglio del canale o piede esterno dell'argine)
- Canali diramatori
  (5 metri dal ciglio del canale o piede esterno dell'argine)
- Rogge attive/riattivabili e/o con valenza morfologica
  (10 metri dal ciglio del canale o piede esterno dell'argine)
- Roggia Lupa a valle del canale di presa
  (6 metri dal ciglio del canale o piede esterno dell'argine)
- Rogge intubate / dismesse
  (4 metri dal ciglio del canale)
- Fontanile ed altri corsi d'acqua
  (10 metri dal ciglio del canale o piede esterno dell'argine)

AREE DI SALVAGUARDIA DELLE CAPTAZIONI A SCOPO IDROPOTABILE
D. Lgs. 152/06 - D.G.R. n.7/12693/2003

- 039 — Pozzi pubblici attivi
- 083 — Pozzi pubblici fermi
- Zona di Tutela Assoluta
- Zona di Rispetto dei pozzi ad uso potabile con criterio geometrico (200 m di raggio)
- Zona di Rispetto dei pozzi ad uso potabile con criterio cronologico
- Zona di Rispetto dei pozzi ad uso potabile con criterio idrogeologico (ZTA=2R)

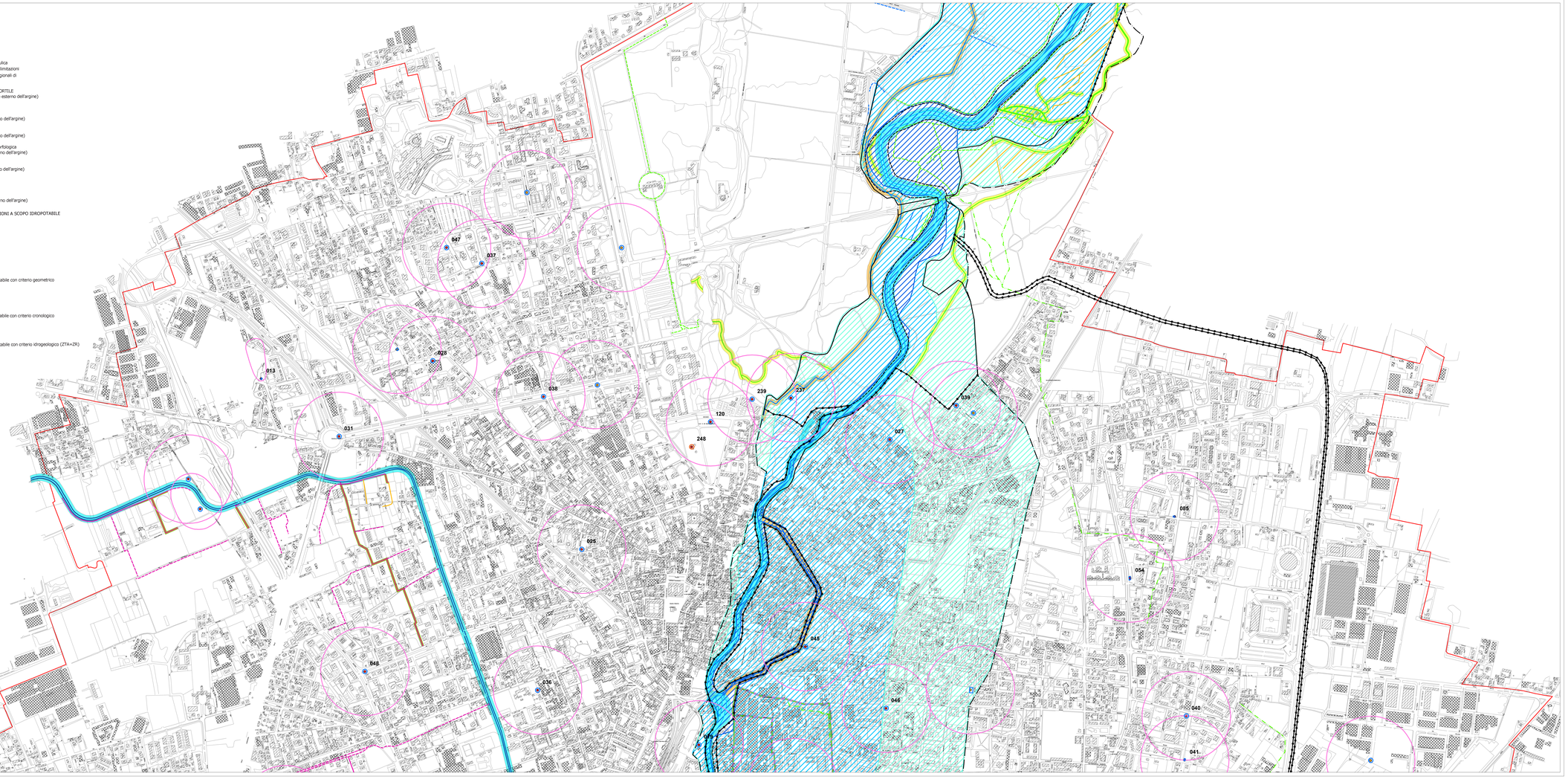


**RTP:**
*Gasparetti - Lentini - Agostini*

STUDIO GEOLOGIA AMBIENTE
*Dott. Geol. Gasparetti Davide*
**Sede:** c. Teresio Olivelli, 5 - 25123 Brescia (BS)

LOMBARDA INGEGNERIA
Ing. Angelo Agostini
**Sede:** c. Dugoni, 34 - 25080 Padenghe s/G (BS)

STUDIO GEOCHIMIA
*Dott. Ing. Agostini Angelo*
**Sede:** c. Consorzio Agrario, 21 - 26032 Chari (BS)

## COMUNE DI MONZA
**PROVINCIA DI MONZA E DELLA BRIANZA**

COMUNE DI MONZA

**AGGIORNAMENTO DELLA**
## COMPONENTE GEOLOGICA, IDROGEOLOGICA E SISMICA DEL PIANO DI GOVERNO DEL TERRITORIO
**AI SENSI DELLA L.R. 12/05, DELLA DGR IX/2616/2011 E DELLA DGR X/6738/2017**

**SCALA 1: 5.000**

| ELABORATO | TAVOLA |
|---|---|
| **CARTA DEI VINCOLI** | **TAV. 7b** |

EMESSIONE
**ADOZIONE:** *Delibera di Consiglio Comunale n° 53 del 07/07/2016*
**APPROVAZIONE:** *Delibera di Consiglio Comunale n° 8 del 06/02/2017*

AUTORE
*Società di Ingegneria Idrogea Servizi s.r.l.*

| REVISIONE | DATA REVISIONE | DESCRIZIONE | CARTELLA |
|---|---|---|---|
| Rev. 01 | 13/10/2020 | Riesaminato area PGRA - Proposta per VAS | **DET. INCARICO** |
| Rev. 02 | 12/05/2021 | Inserimento nuovo pozzo - Aggiornamento per adozione in consiglio comunale | **N°: 827** |
| | | | **Del: 30/06/2020** |

AUTORE
*RTP Gasparetti - Lentini - Agostini*

**ADOZIONE: D.C.C. n. 57 del 15.07.2021**
**APPROVAZIONE:**


I TECNICI Ph.D. Geol. Lentini Rosanna
Dott. Geol. Gasparetti Davide
Dott. Ing. Agostini Angelo

I COLLABORATORI Dott. Geol. Scalvini Damiano
Dott. Geol. Quaranelli Gianantonio
Dott. Geol. Braiato Mirko

**Sede RTP:** c. Teresio Olivelli, 5 - 25123 Brescia (BS)