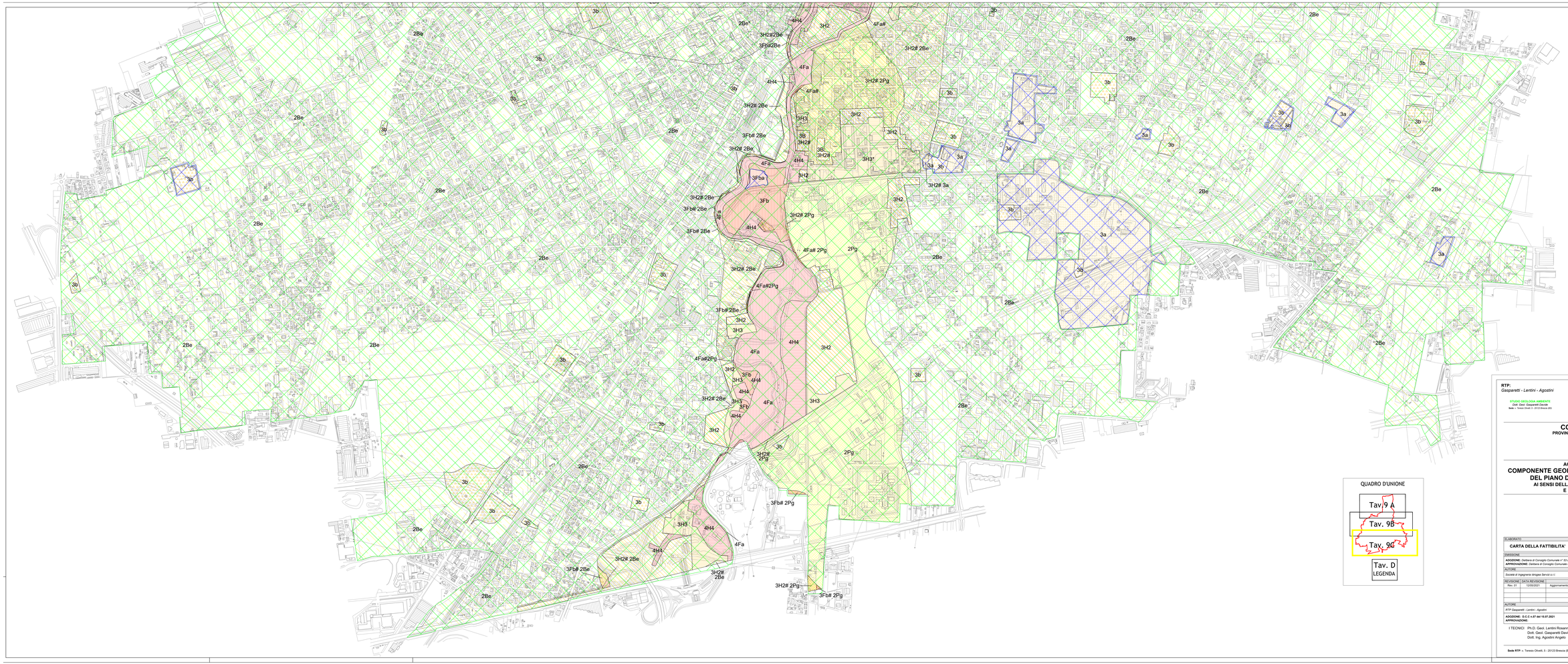

RTP:
Gasparetti - Lentini - Agostini

STUDIO GEOLOGIA AMBIENTE
Dott. Geol. Gasparetti Davide
Sede = Teresio Olivelli, 5 - 25123 Brescia (BS)

LORANNA LENTINI
GEOLOGIA AMBIENTE - GEOTECNICA - GEOFISICA

STUDIO INGEGNERIA
Dott. Ing. Agostini Angelo
Sede = Cremorfo Aperto, 21 - 26030 Orlan (BG)

Sede = Zoppi Dr. GIMA Francesco s/l (BS)

COMUNE DI MONZA
PROVINCIA DI MONZA E DELLA BRIANZA

COMUNE DI MONZA

AGGIORNAMENTO DELLA
COMPONENTE GEOLOGICA, IDROGEOLOGICA E SISMICA DEL PIANO DI GOVERNO DEL TERRITORIO
AI SENSI DELLA L.R. 12/05, DELLA DGR IX/2616/2011 E DELLA DGR X/6738/2017

SCALA 1: 10.000

ELABORATO	TAVOLA
CARTA DELLA FATTIBILITA'	**TAV. 9c**

EMISSIONE

ADOZIONE: *Delibera di Consiglio Comunale n° 53 del 01/07/2016*
APPROVAZIONE: *Delibera di Consiglio Comunale n° 8 del 08/02/2017*

AUTORE

Società di ingegneria Idrogea Servizi s.r.l.

REVISIONE	DATA REVISIONE	DESCRIZIONE	COMMESSA
Rev. 01	12/05/2021	Aggiornamento per Adozione in Consiglio Comunale	**DET. INCARICO**
			N°: 827
			Del: 30/06/2020

AUTORE

RTP Gasparetti - Lentini - Agostini

ADOZIONE: *D.C.C. n.57 del 15.07.2021*
APPROVAZIONE:

I TECNICI Ph.D. Geol. Lentini Rosanna
Dott. Geol. Gasparetti Davide
Dott. Ing. Agostini Angelo

I COLLABORATORI Dott. Geol. Scalvini Damiano
Dott. Geol. Quassoli Gianantonio
Dott. Geol. Braiato Mirko

Sede RTP = Teresio Olivelli, 5 - 25123 Brescia (BS)