



COMUNE DI PISTOIA

**PIANO DEL COMMERCIO E DELLE ALTRE ATTIVITA'
ECONOMICHE SU AREE PUBBLICHE**

SCHEDE E PLANIMETRIE

Contenuto dell'allegato 2:

Mercato Città di Pistoia

- schede
- planimetria
- planimetria disposizione alternativa

Mercato del Bottegone

- schede
- planimetria

Mercato delle Fornaci

- scheda
- planimetria

Mercato di Bonelle

- scheda
- planimetria

Fiera dell'Antiquariato

- scheda
- planimetria La Cattedrale

Mercato Piazza della Sala e Piazzetta dell'Ortaggio

- scheda
- planimetria

Fiera Festival Blues

- scheda
- planimetria

Fiera Giostra dell'Orso

- scheda
- planimetria

Fiera Luna Park

- scheda
- planimetria

Fiera di San Bartolomeo

- scheda
- planimetria

Posteggi fuori mercato

- scheda
- planimetrie di ogni singolo posteggio

Edicole

- scheda

SCHEDA MERCATO CITTA' DI PISTOIA MERCOLEDI'

LUOGO DI SVOLGIMENTO

Settore alimentare Piazza San Francesco

Settore non alimentare Piazza Duomo, Via Roma, Via Cavour, Via Bruno Buozzi, Via Curatone e Montanara, Via Pietro Bozzi, Via Cino e Via Atto Vannucci

GIORNO DI SVOLGIMENTO

Mercoledì

ORARIO

Montaggio dalle ore 6:30 alle ore 8:00

Smontaggio entro le ore 14:00

CARATTERISTICHE POSTEGGI

- n. 116 posteggi Dimensioni: 6,50 x 4,50 = 29,25 mq (non alimentari)
Piazza Duomo, Via Roma, Via Cavour, secondo tratto di Via Cino,
Via Bruno Buozzi (in planimetria rappresentati di colore Verde)
- n. 34 posteggi Dimensioni: 6,50 x 3,50 = 22,75 mq (non alimentari)
primo tratto di Via Cino, Via Atto Vannucci, Via Curtatone e Montanara,
Via Pietro Bozzi (in planimetria rappresentati di colore Viola)
- n. 20 posteggi 17 posteggi con dimensioni: 4,50 x 4,00 = 18,00 mq (alimentari)
3 posteggi con dimensioni: 6,00 x 3,00 = 18,00 mq (alimentari)
Piazza San Francesco (in planimetria rappresentati di colore Celeste)

Vendita con presenza obbligatoria del veicolo all'interno del posteggio, ad eccezione degli alimentaristi e dei produttori agricoli ubicati all'interno del giardino di Piazza San Francesco.

Per il posteggio n. 107 ubicato in Via Cino, a causa della presenza attuale di un'attività commerciale particolare (rif. art. 9 T.U.L.P.S.), è prevista la vendita senza veicolo.

POSTEGGI NUOVA PIANIFICAZIONE

TOTALE POSTEGGI		170
Settore merceologico: alimentare (20) – non alimentare (150)		
di cui posteggi riservati	Imprenditori agricoli professionali	10
	Legge 104/92	2
	Imprese giovanili	2
	Posteggi del settore calzature	13

DISPOSIZIONE ALTERNATIVA DEL MERCATO

LUOGO DI SVOLGIMENTO

Zona Stadio

CARATTERISTICHE POSTEGGI

n. 150 posteggi - Dimensioni: 6,50 x 4,50 = 29,25 mq (posteggi non alimentari)

n. 20 posteggi - Dimensioni: 4,50 x 4,00 = 18,00 mq (posteggi alimentari)

SCHEDA MERCATO CITTA' DI PISTOIA SABATO

LUOGO DI SVOLGIMENTO

Settore alimentare Piazza San Francesco

Settore non alimentare Piazza Duomo, Via Roma, Via Cavour, Via Bruno Buozzi, Via Curatone e Montanara, Via Bozzi, Via Cino e Via Atto Vannucci

GIORNO DI SVOLGIMENTO

Sabato

ORARIO

Montaggio dalle ore 6:30 alle ore 8:00

Smontaggio entro le ore 14:00

CARATTERISTICHE POSTEGGI

- n. 116 posteggi Dimensioni: 6,50 x 4,50 = 29,25 mq (non alimentari)
Piazza Duomo, Via Roma, Via Cavour, secondo tratto di Via Cino,
Via Bruno Buozzi (in planimetria rappresentati di colore Verde)
- n. 34 posteggi Dimensioni: 6,50 x 3,50 = 22,75 mq (non alimentari)
primo tratto di Via Cino, Via Atto Vannucci, Via Curtatone e Montanara,
Via Pietro Bozzi (in planimetria rappresentati di colore Viola)
- n. 20 posteggi 17 posteggi con dimensioni: 4,50 x 4,00 = 18,00 mq (alimentari)
3 posteggi con dimensioni: 6,00 x 3,00 = 18,00 mq (alimentari)
Piazza San Francesco (in planimetria rappresentati di colore Celeste)

Vendita con presenza obbligatoria del veicolo all'interno del posteggio, ad eccezione degli alimentaristi e dei produttori agricoli ubicati all'interno del giardino di Piazza San Francesco.

Per il posteggio n. 107 ubicato in Via Cino, a causa della presenza attuale di un'attività commerciale particolare (rif. art. 9 T.U.L.P.S.), è prevista la vendita senza veicolo.

POSTEGGI NUOVA PIANIFICAZIONE

TOTALE POSTEGGI		170
Settore merceologico: alimentare (20) – non alimentare (150)		
di cui posteggi riservati	Imprenditori agricoli professionali	10
	Legge 104/92	2
	Imprese giovanili	2
	Posteggi del settore calzature	15

DISPOSIZIONE ALTERNATIVA DEL MERCATO

LUOGO DI SVOLGIMENTO

Zona Stadio

CARATTERISTICHE POSTEGGI

n. 150 posteggi - Dimensioni: 6,50 x 4,50 = 29,25 mq (posteggi non alimentari)

n. 20 posteggi - Dimensioni: 4,50 x 4,00 = 18,00 mq (posteggi alimentari)

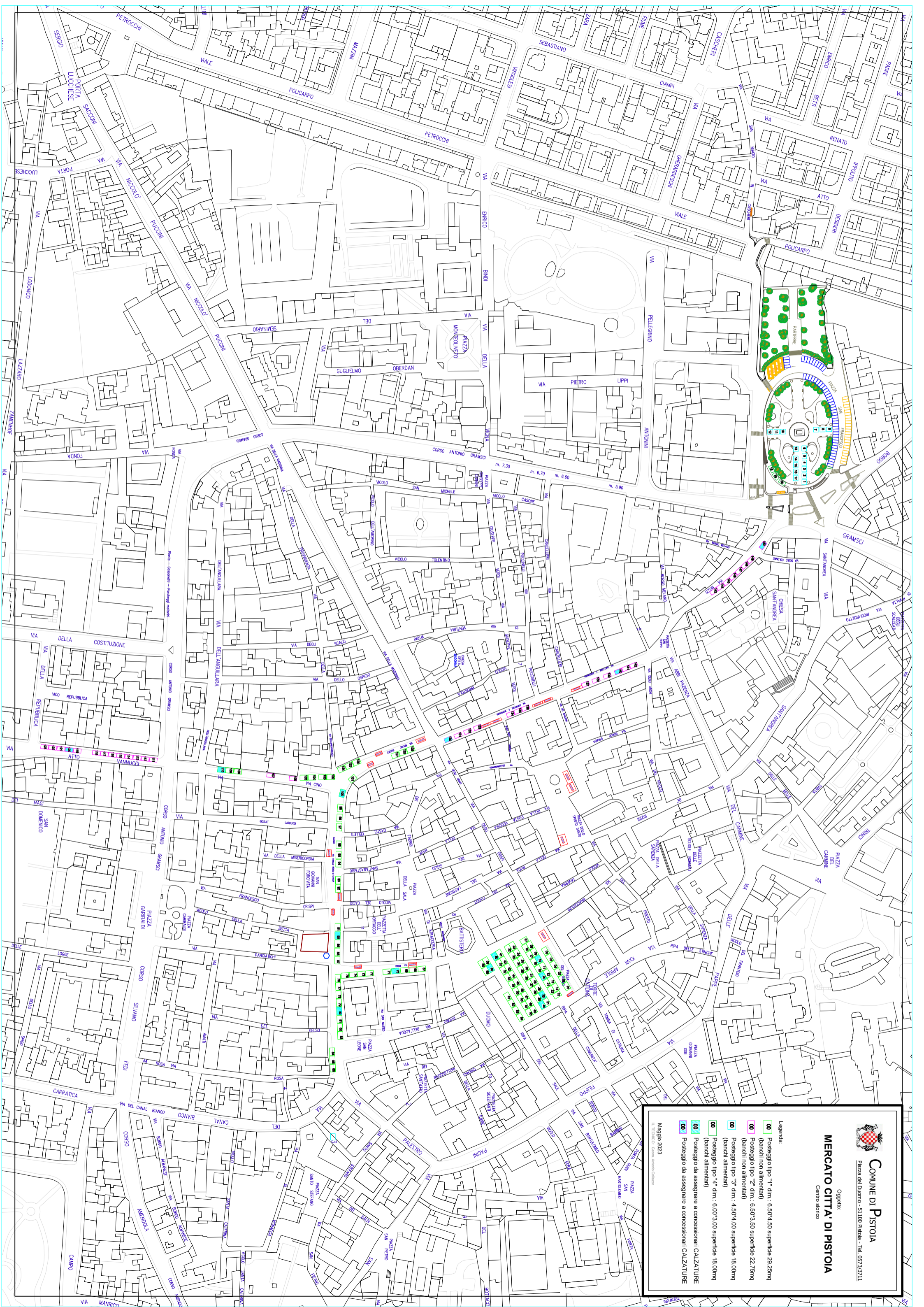

COMUNE DI PISTOIA

Piazza del Duomo - 51100 Pistoia - Tel. 0573/3711

MERCATO CITTÀ DI PISTOIA

Oggetto:

Centro storico

Legenda:

- Posteggio tipo "1" dim.: 6,50x4,50 superficie 29,25mq (banchi non alimentari)
- Posteggio tipo "2" dim.: 6,50x3,50 superficie 22,75mq (banchi non alimentari)
- Posteggio tipo "3" dim.: 4,50x4,00 superficie 18,00mq (banchi alimentari)
- Posteggio tipo "4" dim.: 6,00x3,00 superficie 18,00mq (banchi alimentari)
- Posteggio da assegnare a concessionari CALZATURE
- Posteggio da assegnare a concessionari CALZATURE

Maggio 2023
 IL TECNICO Gianni Marino Colombo

SCHEMA MERCATO DEL BOTTEGONE MARTEDI'

LUOGO DI SVOLGIMENTO

Piazza Attilio D'Angela

GIORNO DI SVOLGIMENTO

Martedì

ORARIO

Montaggio dalle ore 6:30 alle ore 8:00

Smontaggio entro le ore 14:00

CARATTERISTICHE POSTEGGI

n. 20 posteggi - Dimensioni: 6,00 x 5,00 = 30,00 mq

Vendita con presenza obbligatoria del veicolo all'interno del posteggio.

POSTEGGI NUOVA PIANIFICAZIONE

TOTALE POSTEGGI		20
Settore merceologico: alimentare (7) – non alimentare (13)		
di cui	Imprenditori agricoli professionali	2
posteggi riservati	Legge 104/92	1

SCHEDA MERCATO DEL BOTTEGONE VENERDI'

LUOGO DI SVOLGIMENTO

Piazza Attilio D'Angela

GIORNO DI SVOLGIMENTO

Venerdì

ORARIO

Montaggio dalle ore 6:30 alle ore 8:00

Smontaggio entro le ore 14:00

CARATTERISTICHE POSTEGGI

n. 20 posteggi - Dimensioni: 6,00 x 5,00 =30,00 mq

Vendita con presenza obbligatoria del veicolo all'interno del posteggio.

POSTEGGI NUOVA PIANIFICAZIONE

TOTALE POSTEGGI		20
Settore merceologico: alimentare (7) – non alimentare (13)		
di cui	Imprenditori agricoli professionali	2
posteggi riservati	Legge 104/92	1



Maggio 2023

Oggetto:

MERCATO DEL BOTTEGONE
Piazza D'Angela

Legenda:

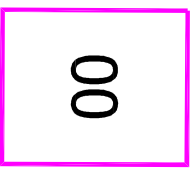

00

Posteggio 6.00*5.00

IL TECNICO: Geom. Antonio Collezio

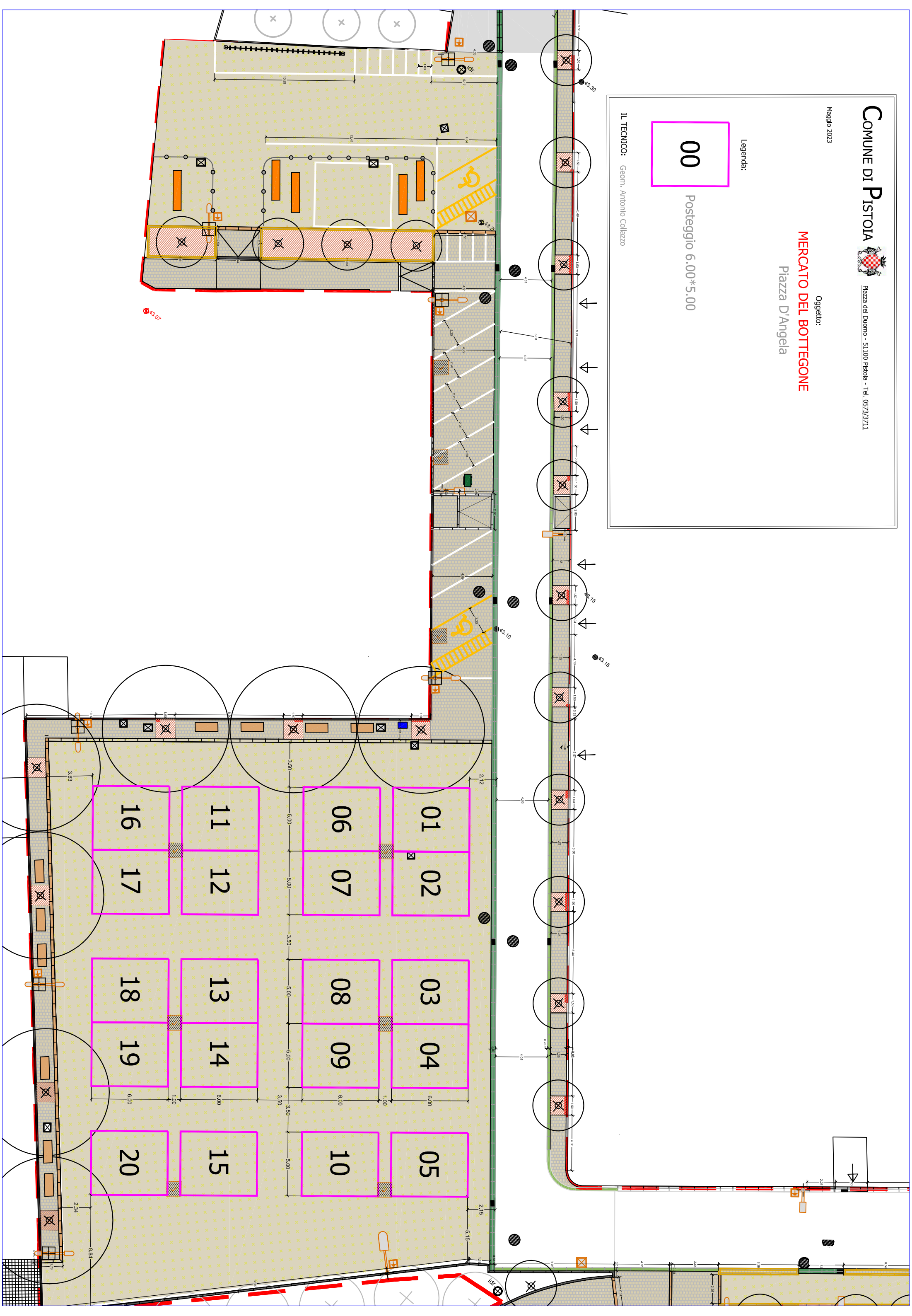

SCHEDA MERCATO DELLE FORNACI

LUOGO DI SVOLGIMENTO

Piazza Nelson Mandela

GIORNO DI SVOLGIMENTO

Giovedì

ORARIO

Montaggio dalle ore 6:30 alle ore 8:00

Smontaggio entro le ore 14:00

CARATTERISTICHE POSTEGGI

n. 14 posteggi - Dimensioni: 7,00 x 5,00 =35,00 mq

Vendita con presenza obbligatoria del veicolo all'interno del posteggio.

POSTEGGI NUOVA PIANIFICAZIONE

TOTALE POSTEGGI		14
Settore merceologico: alimentare (5) – non alimentare (9)		
di cui posteggi riservati	Imprenditori agricoli professionali	1
	Legge 104/92	1
	Imprese giovanili	1



COMUNE DI PISTOIA

Piazza del Duomo - 51100 Pistoia - Tel. 0573/3711

Oggetto:

MERCATO DELLE FORNACI

Piazza Nelson Mandela

 Posteggio dimensioni 7,00 * 5,00
superficie 35,00 mq

Maggio 2023

IL TECNICO: Geom. Antonio Collazzo

70.3

VALIANO

69.5

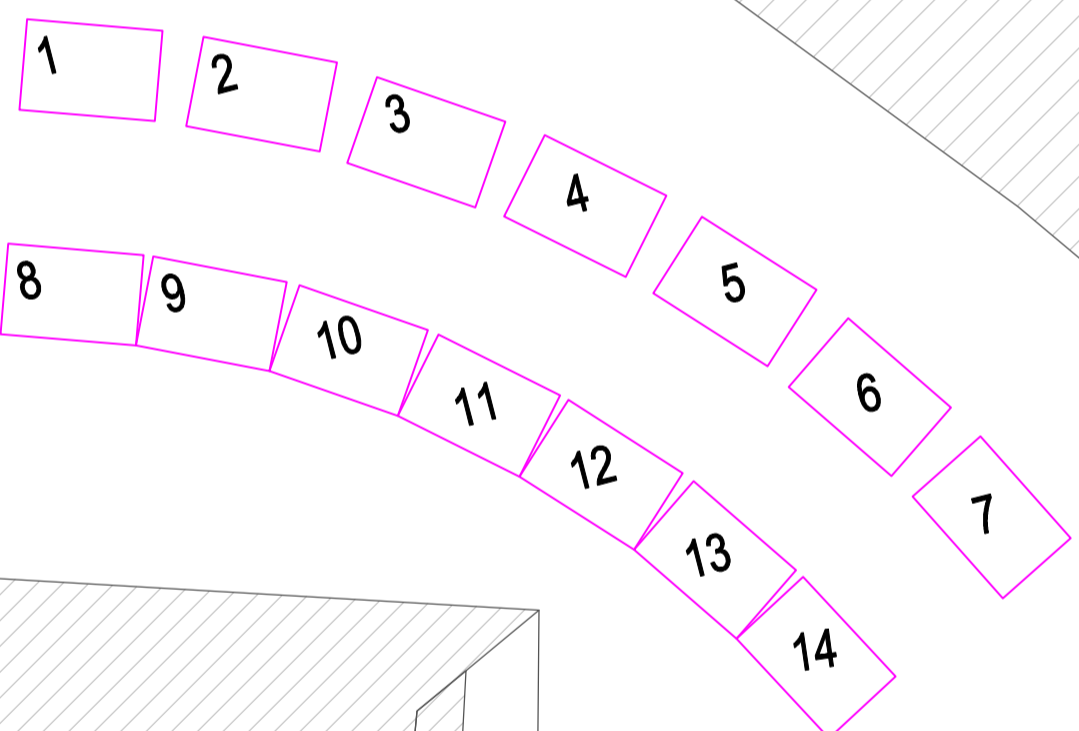

68.8

VIA

69.3

ALDO

SCHEDA MERCATO DI BONELLE

LUOGO DI SVOLGIMENTO

Parcheggio Via Empoli

GIORNO DI SVOLGIMENTO

Lunedì

ORARIO

Montaggio dalle ore 6:30 alle ore 8:00

Smontaggio entro le ore 14:00

CARATTERISTICHE POSTEGGI

Dimensioni: 6,00 x 5,00 =30,00 mq

Vendita con presenza obbligatoria del veicolo all'interno del posteggio.

POSTEGGI NUOVA PIANIFICAZIONE

TOTALE POSTEGGI		8
Settore merceologico: alimentare (4) – non alimentare (4)		
di cui posteggi riservati	Imprenditori agricoli professionali	1
	Legge 104/92	1
	Imprese giovanili	1

54.9



COMUNE DI PISTOIA

Piazza del Duomo - 51100 Pistoia - Tel. 0573/3711

Oggetto:

MERCATO DI BONELLE

Parcheggio Via Empoli

Legenda:

 Posteggio dimensioni 6,00 * 5,00
superficie 30,00 mq

Maggio 2023

IL TECNICO: Geom. Antonio Collazzo

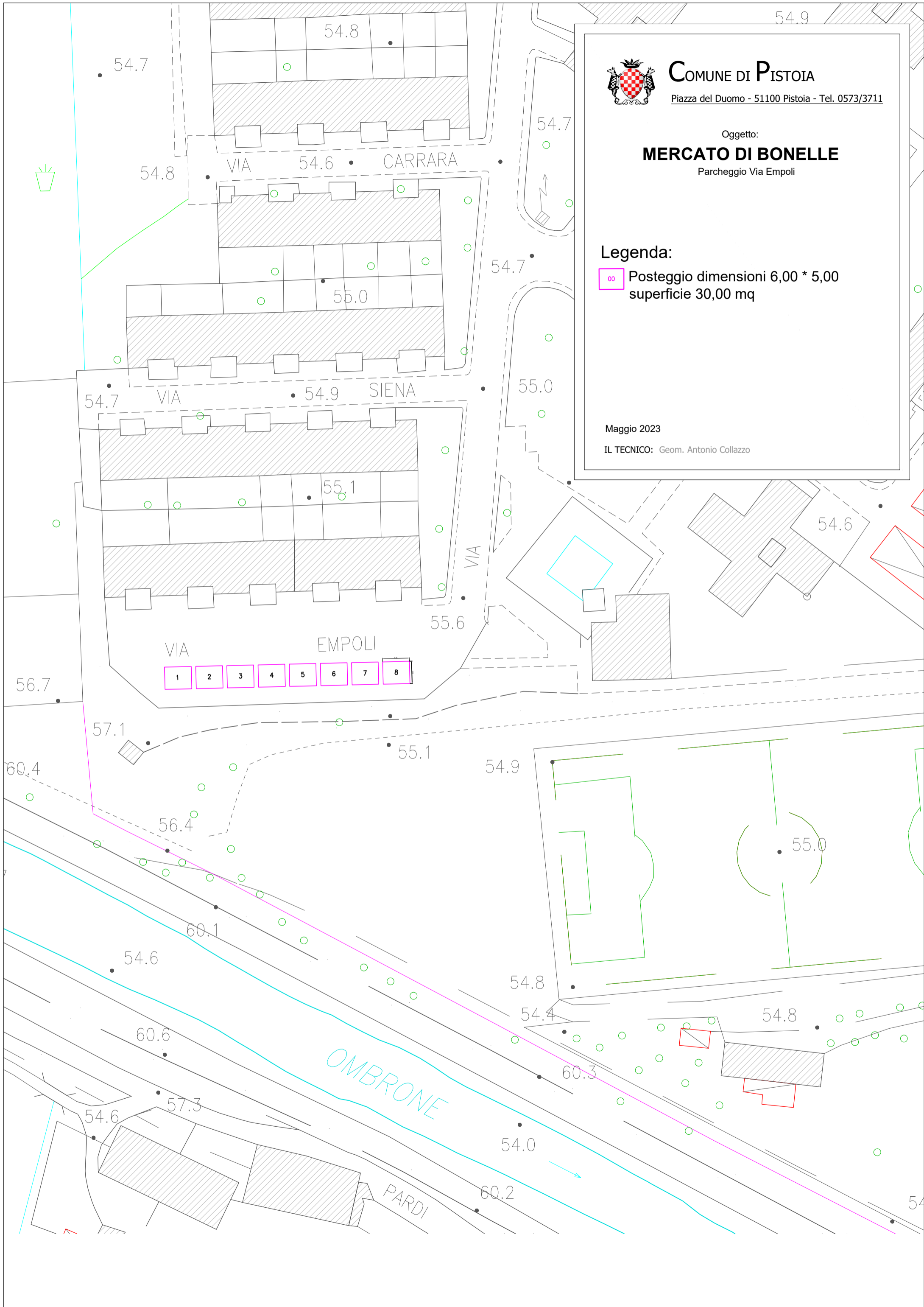

- 1
- 2
- 3
- 4
- 5
- 6
- 7
- 8

SCHEMA FIERA SPECIALIZZATA NEL SETTORE DELL'ANTIQUARIATO CITTA' DI PISTOIA

Fiera specializzata nella vendita di oggetti di antiquariato, modernariato e di oggetti e capi di abbigliamento sartoriali e di alta moda d'epoca.

LUOGO DI SVOLGIMENTO

Centro Pistoia Fiere "La Cattedrale"

GIORNO DI SVOLGIMENTO

Seconda domenica del mese e il sabato precedente di ogni mese esclusi i mesi di Luglio e Agosto.
Quarta domenica del mese nei mesi con 5 domeniche presso le vie del Centro Storico.

ORARIO

Montaggio dalle ore 5:30 alle ore 7:30

Smontaggio entro le ore 19:00

Orario spunta 8:00 che si svolge esclusivamente nella giornata di sabato (i posteggi non occupati dai concessionari entro le ore 8:00 vengono riassegnati agli operatori spuntisti che risultano presenti).

CARATTERISTICHE POSTEGGI

Dimensioni (uguali per entrambi i luoghi di svolgimento):

n. 42 posteggi piccoli - Dimensioni 5,00 x 3,00 =15,0 mq

n. 18 posteggi grandi - Dimensioni 7,50 x 3,00 =22,5 mq

Vendita senza il veicolo all'interno del posteggio.

POSTEGGI NUOVA PIANIFICAZIONE

Posteggi Fiera dell'Antiquariato Città di Pistoia presso "Centro Pistoia Fiere La Cattedrale" settore non alimentare (60)		60
di cui posteggi riservati	commercianti al dettaglio in sede fissa di oggetti di antiquariato, modernariato e di oggetti e capi di abbigliamento sartoriali e di alta moda d'epoca (*)	15

(*) Qualora non si raggiunga il numero dei posti riservati tramite bando in concessione gli stessi possono essere assegnati agli operatori abilitati al commercio su area pubblica del medesimo settore.



Oggetto:
FIERA DELL'ANTIQUARIATO
 Centro Pistoia Fiere La Cattedrale

LEGENDA:

- 01 Posteggio tipo "A" mq. 15,00 dimensioni 5,00*3,00
- 00 Posteggio tipo "B" mq. 22,50 dimensioni 7,50*3,00

Agosto 2023

IL TECNICO: Geom. Antonio Colazzo

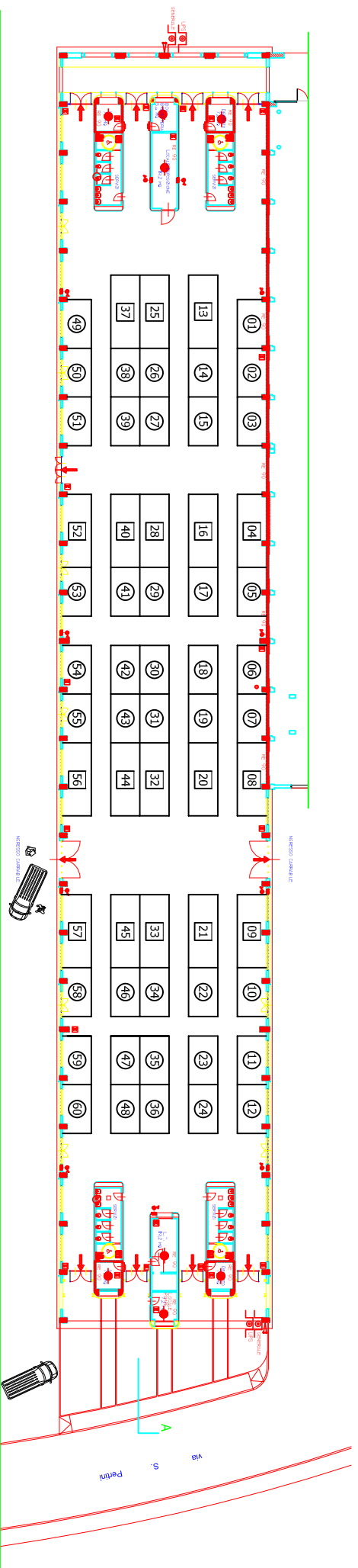

SCHEMA MERCATO

PIAZZA DELLA SALA E PIAZZETTA DELL'ORTAGGIO

LUOGO DI SVOLGIMENTO

Piazza della Sala - Piazzetta dell'Ortaggio

GIORNI DI SVOLGIMENTO

- Tutti i giorni dal lunedì al sabato, con possibilità di svolgimento di mercati straordinari ai sensi del Regolamento Commercio su Aree Pubbliche per i posteggi contrassegnati dai numeri da 1 a 7

- Nei giorni di mercoledì e sabato, con possibilità di svolgimento di mercati straordinari ai sensi del Regolamento Commercio su Aree Pubbliche per i posteggi contrassegnati dai numeri da 8 a 16

ORARIO

Montaggio dalle ore 7:00 alle ore 8:00

Smontaggio dalle ore 13:00 entro le ore 14:00

CARATTERISTICHE POSTEGGI

n. 7 posteggi - Dimensioni: 4,50 x 4,00 =18,00 mq (in Piazza della Sala)

n. 1 posteggio - Dimensioni: 8,00 x 2,25 =18,00 mq (in Piazza della Sala)

n. 8 posteggi - Dimensioni: 3,00 x 2,00 =6,00 mq (in Piazza della Sala e Piazzetta dell'Ortaggio)

Vendita senza il veicolo all'interno del posteggio.

POSTEGGI NUOVA PIANIFICAZIONE

TOTALE POSTEGGI		16
Settore merceologico: alimentare e imprenditori agricoli		
di cui posteggi riservati	Imprenditori agricoli	5
	Legge 104/92	1
	Imprese giovanili	1

I posteggi riservati saranno oggetto di bando per la loro assegnazione e qualora non venissero presentate domande ammissibili saranno concessionati ai commercianti alimentari.



COMUNE DI PISTOIA

Piazza del Duomo - 51100 Pistoia - Tel. 0573/3711

Oggetto:

MERCATO PIAZZA DELLA SALA e PIAZZETTA DELL'ORTAGGIO

Legenda:

- Posteggio dimensioni 4,00 * 4,50
superficie 18,00 mq
- Posteggio dimensioni 2,00 * 3,00
superficie 6,00 mq
- Posteggio dimensioni 8,00 * 2,25
superficie 18,00 mq
- Dehors autorizzati

Maggio 2023

IL TECNICO: Geom. Antonio Collazzo

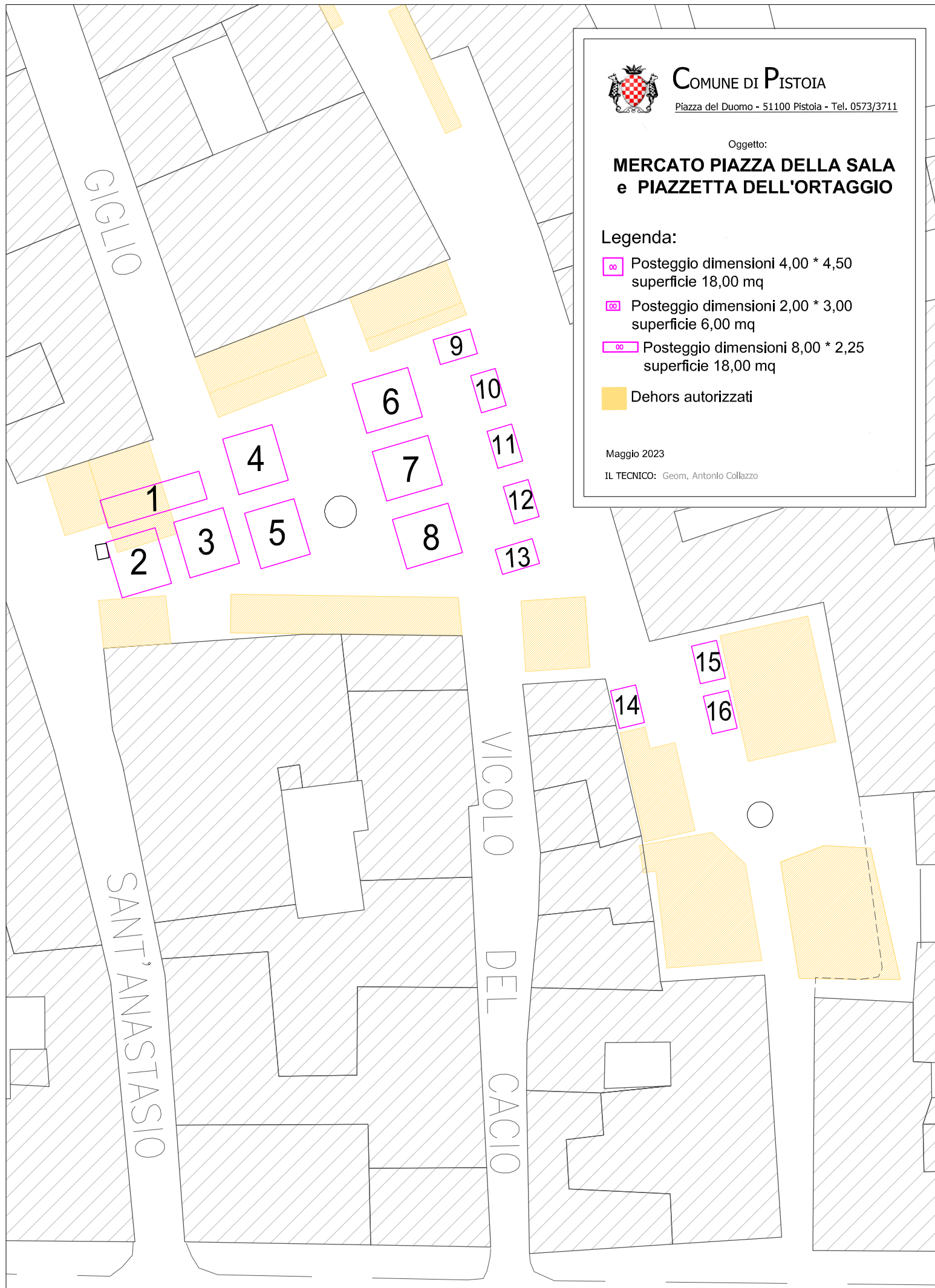

FIERA FESTIVAL BLUES

LUOGO DI SVOLGIMENTO

Via Roma, Via Cino e Via Curtatone e Montanara

GIORNI DI SVOLGIMENTO

In concomitanza con le serate del Festival Blues

ORARIO

Montaggio dalle ore 17:00

Smontaggio entro le ore 23:59

CARATTERISTICHE POSTEGGI

n. 9 posteggi – Dimensioni: 10 x 3 = 30 mq (settore alimentare)

n. 1 posteggio – Dimensioni 8 x 3 = 24 mq (settore alimentare).

Vendita con presenza obbligatoria del veicolo all'interno del posteggio.

Ove previsto nel titolo autorizzatorio-concessorio è possibile l'installazione di idonee attrezzature per consentire il consumo sul posto.

POSTEGGI NUOVA PIANIFICAZIONE

TOTALE POSTEGGI FIERA		10
Settore merceologico: alimentare (10)		
di cui posteggi riservati	Legge 104/92	1





COMUNE DI PISTOIA

Piazza del Duomo - 51100 Pistoia - Tel. 0573/3711

Oggetto:
FIERA FESTIVAL BLUES

Legenda:

 Posteggio da n. 1 a n. 9 dimensioni 10,00 * 3,00 superficie 30,00 mq

 Posteggio L. 104 dimensioni 8,00 * 3,00 superficie 24,00 mq

Agosto 2023

IL TECNICO: Geom. Antonio Calizzano

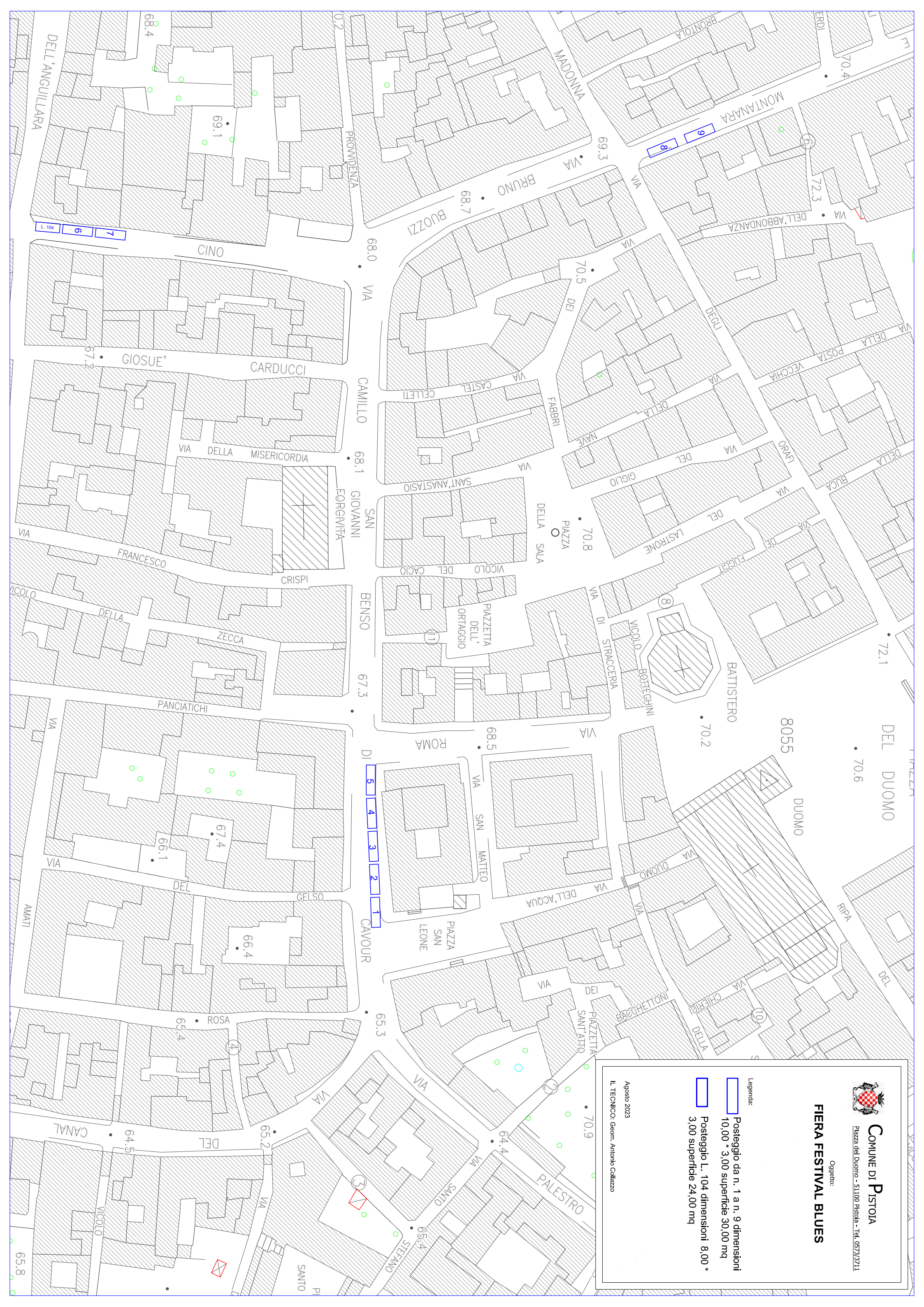

FIERA del 25 LUGLIO – Giostra dell’Orso

LUOGO DI SVOLGIMENTO

Via Cavour

GIORNI DI SVOLGIMENTO

25 Luglio

ORARIO

Montaggio dalle ore 12:00

Smontaggio entro le ore 23:59

CARATTERISTICHE POSTEGGI

n. 5 posteggi - Dimensioni: 10 x 3 = 30mq (settore alimentare)

Vendita con presenza obbligatoria del veicolo all’interno del posteggio.

Ove previsto nel titolo autorizzatorio-concessorio è possibile l’installazione di idonee attrezzature per consentire il consumo sul posto.

POSTEGGI NUOVA PIANIFICAZIONE

TOTALE POSTEGGI FIERA		5
Settore merceologico: alimentare (5)		
di cui posteggi riservati	Legge 104/92	1

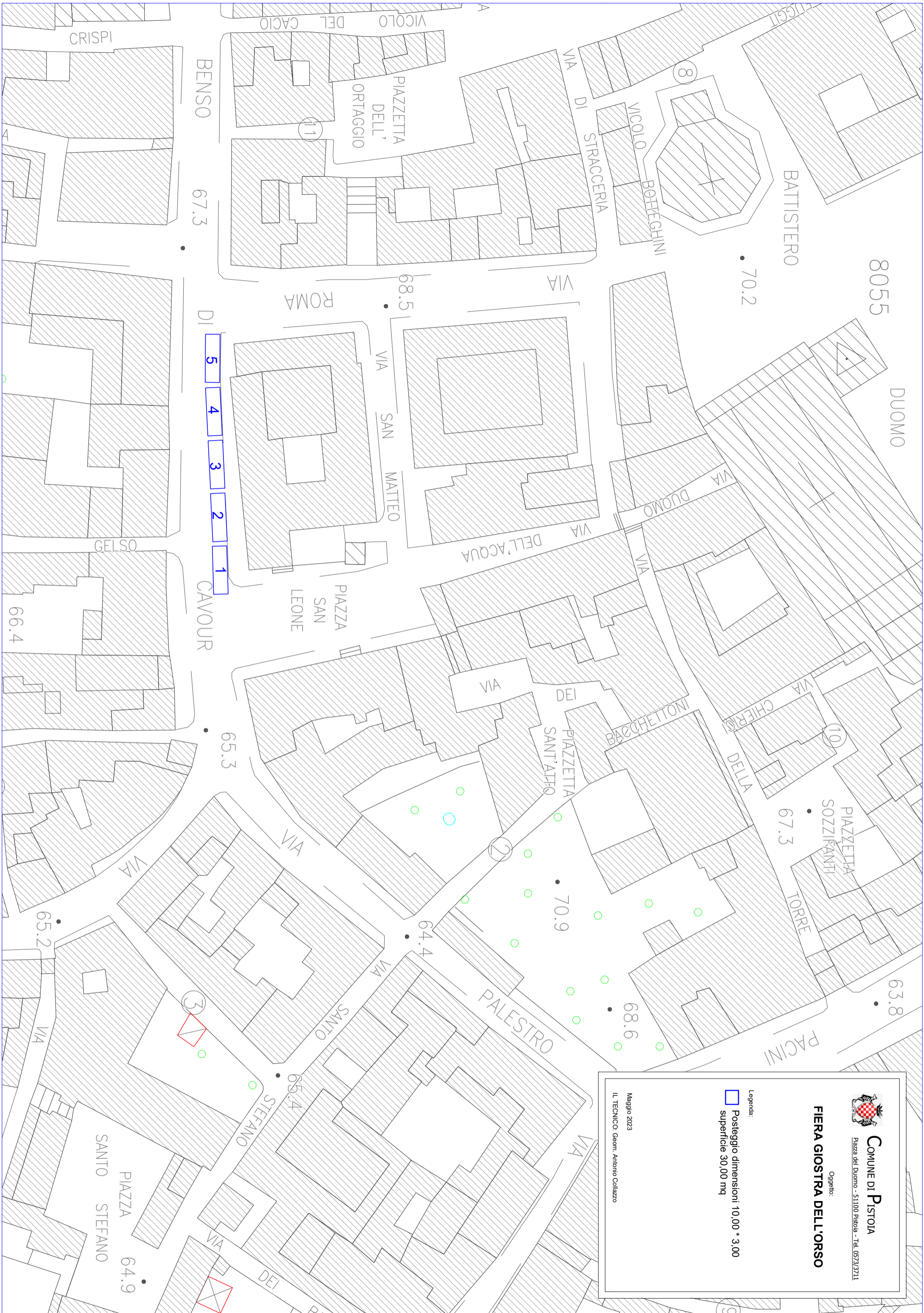

COMUNE DI PISTOIA
 Piazza del Duomo - 51100 Pistoia - Tel. 0573/3711

Oggetto:
FIERA GIOSTRA DELL'ORSO

Legenda:
 Posteggio dimensioni 10,00 * 3,00
 superficie 30,00 mq

Maggio 2023
 IL TECNICO: Geom. Antonio Colliazzo

FIERA LUGLIO PISTOIESE (LUNA PARK)

LUOGO DI SVOLGIMENTO

Via Enrico Fermi all'interno del Parco Divertimento

PERIODO E ORARIO DI SVOLGIMENTO

In concomitanza con il Luna Park, nei mesi di Luglio/Agosto, per una durata da 30 giorni a 40 giorni stabilita annualmente.

L'orario è subordinato all'apertura giornaliera del parco.

CARATTERISTICHE POSTEGGI

n. 3 posteggi - Dimensioni: 10 x 3 = 30 mq (Settore alimentare)

Vendita con presenza obbligatoria del veicolo all'interno del posteggio.

Ove previsto nel titolo autorizzatorio-concessorio è possibile l'installazione di idonee attrezzature per consentire il consumo sul posto.

POSTEGGI NUOVA PIANIFICAZIONE

TOTALE POSTEGGI FIERA Settore merceologico: alimentare (3)	3
--	----------



COMUNE DI PISTOIA

Piazza del Duomo - 51100 Pistoia - Tel. 0573/3711

Oggetto:

FIERA LUNA PARK

Via E. Fermi

Legenda:

 Posteggio dimensioni 10,00 * 3,00
superficie 30,00 mq

Maggio 2023

IL TECNICO: Geom. Antonio Collazzo

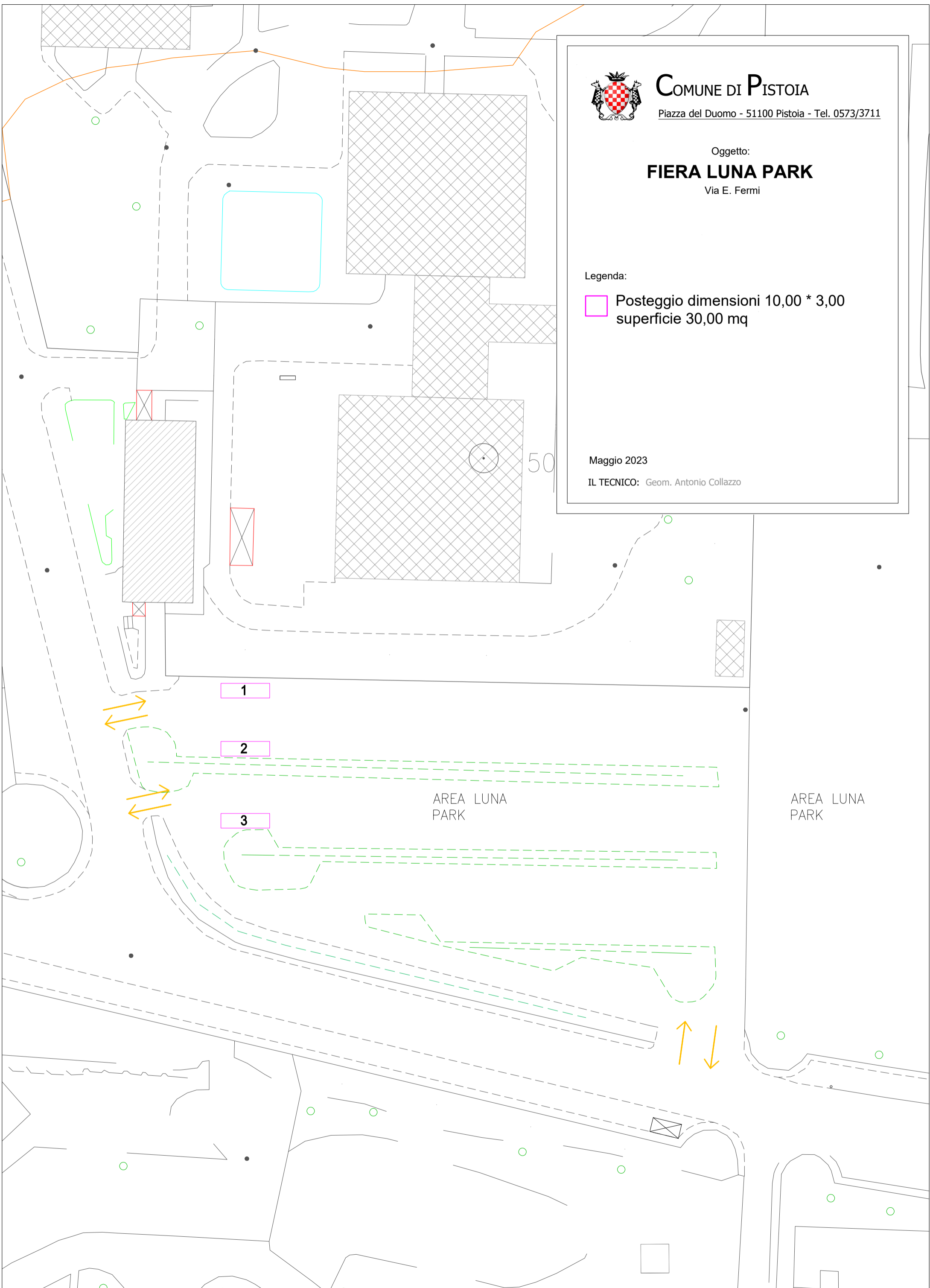

FIERA DI SAN BARTOLOMEO

Fiera specializzata in giocattoli e dolci tipici tradizionali toscani.

Prevalenza della specializzazione nella fiera: almeno 80% dei posteggi giocattoli e/o giocattoli di antiquariato, dolci tipici tradizionali toscani.

LUOGO DI SVOLGIMENTO

Piazza San Bartolomeo, Via San Bartolomeo, Via Porta san Marco, Via Pacini e Piazza Giovanni XXIII

GIORNI DI SVOLGIMENTO

23 e 24 Agosto

ORARIO

Montaggio dalle ore 15:00 alle ore 18:00 del 23 agosto

Smontaggio entro le ore 23:59 del 24 agosto

CARATTERISTICHE POSTEGGI

n. 38 posteggi – Dimensioni: 7,5 X 2,0 = 15 mq

I posteggi lungo via Pacini saranno caratterizzati dalla presenza di veicoli mentre per le altre aree le modalità di vendita (con o senza veicolo) verrà disciplinata al termine dei lavori di riqualificazione dei luoghi.

POSTEGGI NUOVA PIANIFICAZIONE

TOTALE POSTEGGI FIERA DI SAN BARTOLOMEO		
Settore merceologico: alimentare (26) – non alimentare (12) ad esclusione del settore tessile, abbigliamento, affini		38
di cui posteggi riservati	Legge 104/92	1

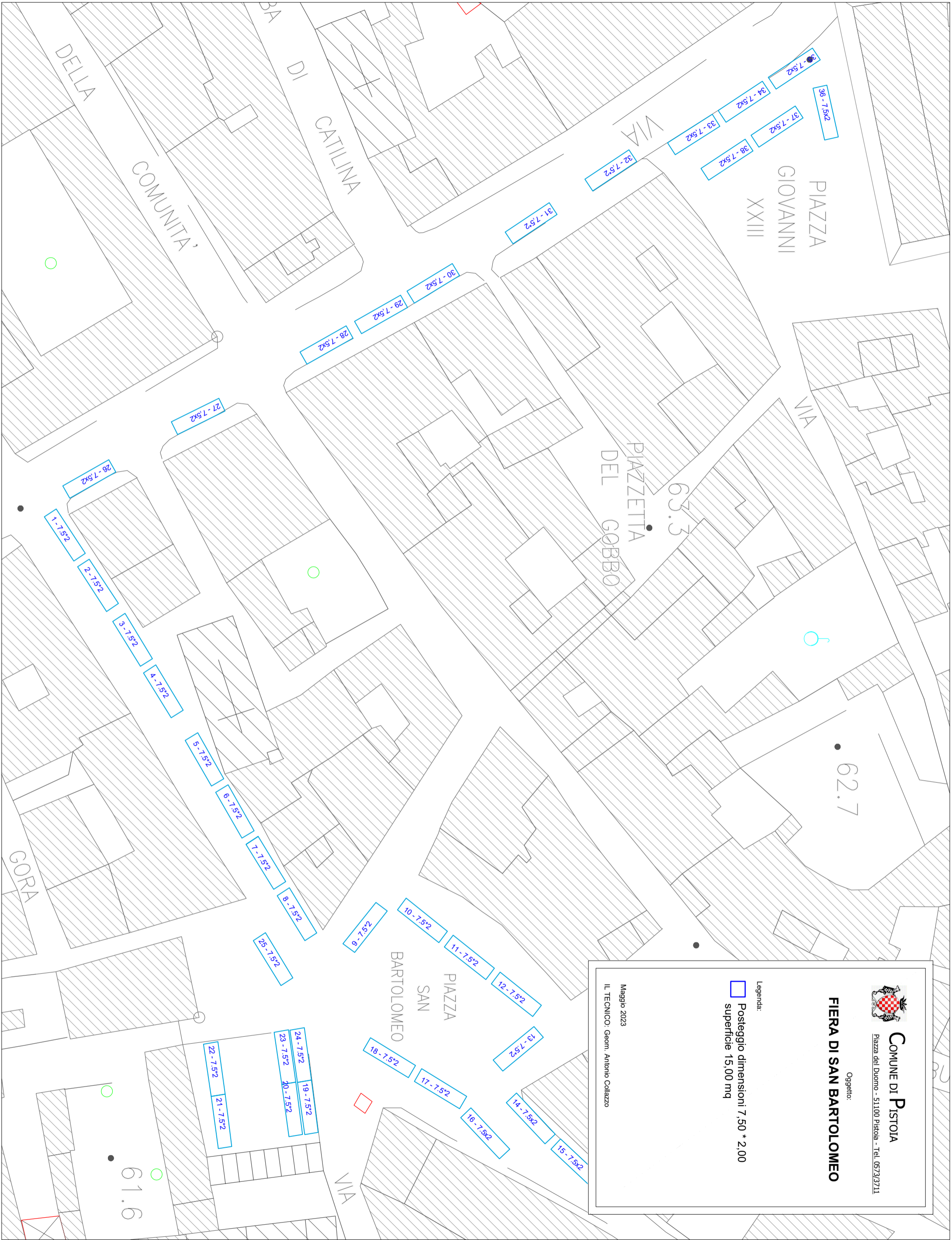



COMUNE DI PISTOIA
 Piazza del Duomo - 51100 Pistoia - Tel. 0573/3711

Oggetto:

FIERA DI SAN BARTOLOMEO

Maggio 2023
 IL TECNICO: Geom. Antonio Collazzo

Legenda:
 Posteggio dimensioni 7,50 * 2,00
 superficie 15,00 mq

SCHEDA POSTEGGI FUORI MERCATO

Situazione dei posteggi attualmente attivi fuori mercato (dodecennali) e che vengono confermati (annuali e stagionali):

ID	LUOGO	TIPOLOGIA DI STRUTTURA	PERIODO	SETTORE	MQ
1	Via dei Campisanti (n.1)	Fissa	Annuale	Piante e fiori	66
2	Via dei Campisanti (n.2)	Fissa	Annuale	Piante e fiori	35
3	Via dei Campisanti (n.3)	Fissa	Annuale	Piante e fiori	35
4	Sammommè	Amovibile	Domenica solo estivo (dal 01/06 al 30/09)	Non alimentare	30
5	Via Clemente IX	Fissa	Annuale	Alimentare: ortofrutta	30
6	Via dello Spartitoio	Fissa	Annuale	Alimentare: ortofrutta	20
7	Villaggio Belvedere	Amovibile	Sabato/Annuale	Alimentare: ortofrutta	20
8	Bonelle	Amovibile	Lunedì/Annuale	Non alimentare	12
9	Via dell'Anguillara	Amovibile	Sabato/Annuale	Alimentare e non: dolci e giocattoli	10
10	Via Marino Marini (parcheggio Parco della Rana)	Amovibile	Da 1 giugno al 15 settembre	Alimentare: cocomeri	25
11	Via degli Orafi	Amovibile	Da ottobre a gennaio (92 giorni)	Alimentare: castagne e caldarroste	3
12	Corso Silvano Fedi	Amovibile	Periodo natale (01/12 al 06/01)	Non alimentare: articoli natalizi	24
13	San Felice, adiacente all'edicola	Fissa	Annuale	Alimentare e somministrazione alimenti e bevande	39

Proposta posteggi fuori mercato di nuova istituzione:

ID	LUOGO	TIPOLOGIA DI STRUTTURA	PERIODO	SETTORE	MQ
1	Bottegone (parcheeggio Via Attilio d'Angela) 1 posteggio	Amovibile	Annuale non nei giorni di mercato	Alimentare e somministrazione alimenti e bevande Produttore agricolo	30 (6x5)
2	Pracchia (Via Nazionale fronte civico 65 area parcheeggio) 4 posteggi	Amovibile	Annuale	Alimentare Non alimentare	30 (6x5)
3	Orsigna (Via di Paoluccio parcheeggio fronte chiesa) 2 posteggi	Amovibile	Stagionale	Produttore agricolo Non alimentare	20 (5x4)
4	Le Piastre (Via Modenese fronte civico 716 area parcheeggio) 2 posteggi	Amovibile	Annuale	Alimentare/ Produttore agricolo Non alimentare	24 (6x4)
5	Via Enrico Fermi (Altezza civico 1237) 1 posteggio	Amovibile	Annuale	Alimentare: gastronomia	27 (9x3)
6	Via Enrico Fermi (Vicinanze edicola) 1 posteggio	Amovibile	Annuale	Alimentare Produttore agricolo ortofrutta	30 (6x5)
7	Via Enrico Fermi (Area parcheeggio Via Bure Vecchia Nord) 1 posteggio	Amovibile	Annuale	Alimentare Produttore agricolo	28 (7x4)
8	Via Marino Marini (parcheeggio Parco della Rana) 1 posteggio	Amovibile	Annuale	Alimentare Produttore agricolo	30 (6x5)
9	Palasport – Via Enrico Fermi 3 posteggi	Amovibile	Calendario eventi Palazzetto	Alimentare e somministrazione	30 (6x5)
10	Zona Stadio - 1 posteggio nel parcheeggio di Via Donatori del Sangue - 1 posteggio sulla zebratura Via Donatori del Sangue	Amovibile	Calendario partite Stadio Comunale	Alimentare e somministrazione alimenti e bevande	30 (6x5)

11	Castagno di Piteccio (Via del Castagno altezza civico 22/b) 1 posteggio	Amovibile	Stagionale	Alimentare	15 (5x3)
12	Via di San Felice (parcheggio sterrato pressi civico 63)	Amovibile	Annuale	Alimentare Produttore agricolo	28 (7x4)
13	Via Bonellina - localizzato nei pressi del cimitero della Vergine	Amovibile	Annuale	Piante e fiori	24 (6x4)
14	Via Mazzini fronte civico 73 - 75	Amovibile	Annuale	Alimentare Produttore agricolo	10 (5x2)
15	Via Guicciardini (zona parcheggio) 2 posteggi	Amovibile	Annuale	Alimentare e somministrazione alimenti e bevande	30 (6x5)
16	Via della Torre	Amovibile	Annuale	Non Alimentare	10 (2x5)



Maggio 2023

Oggetto:

POSTEGGI FUORI MERCATO
BOTTEGONE - 1 POSTEGGIO
Parcheggio Via Attilio D'Angela

Legenda:

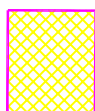

Posteggio mq. 30.00 - dimensioni 6.00*5.00

IL TECNICO: Geom. Antonio Collazzo

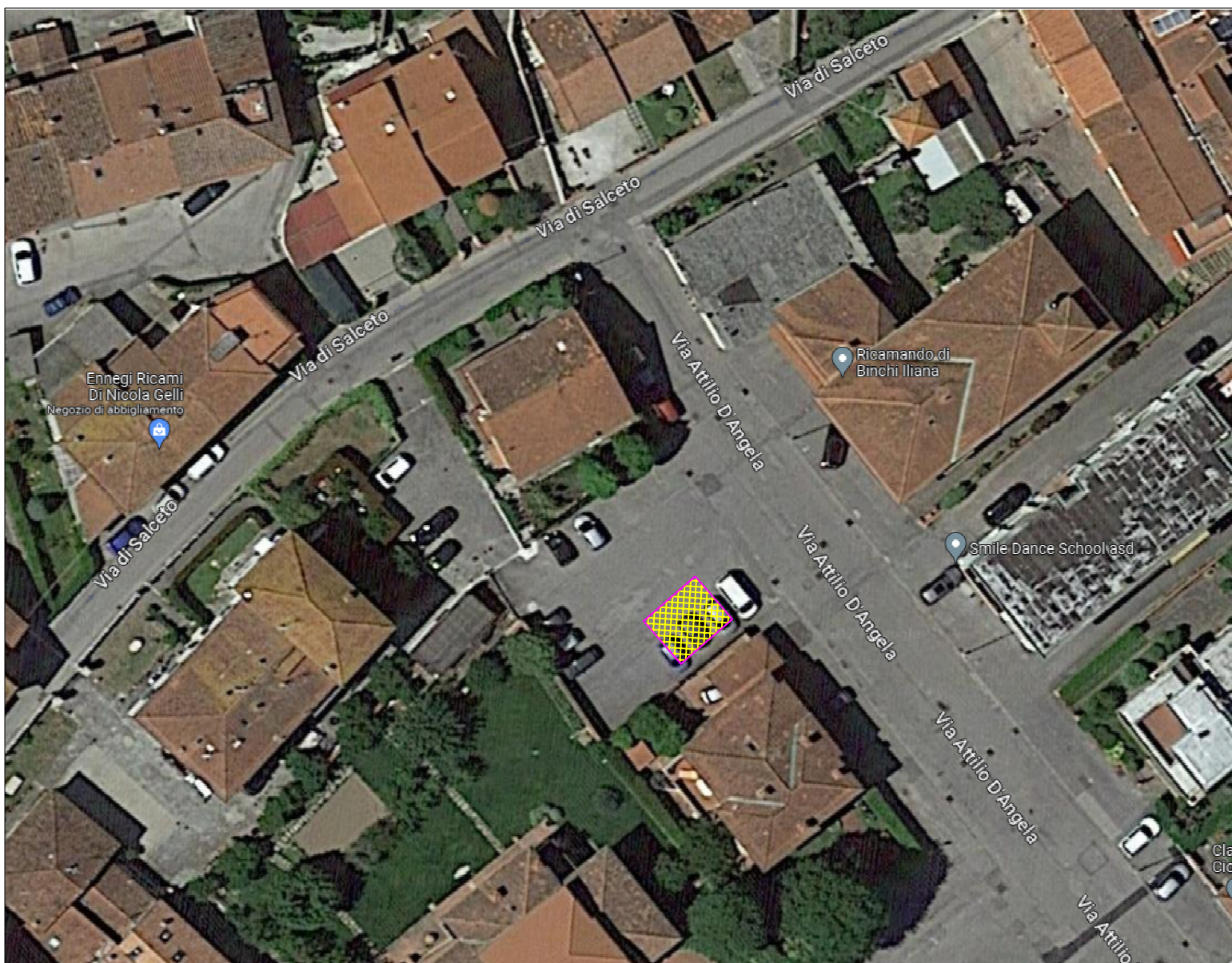



Maggio 2023

Oggetto:

POSTEGGI FUORI MERCATO

PRACCHIA - 4 POSTEGGI

Parcheggio su Via Nazionale fronte civico 65

Legenda:

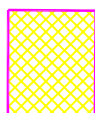

Posteggio mq. 30.00 - dimensioni 6.00*5.00

IL TECNICO: Geom. Antonio Collazzo

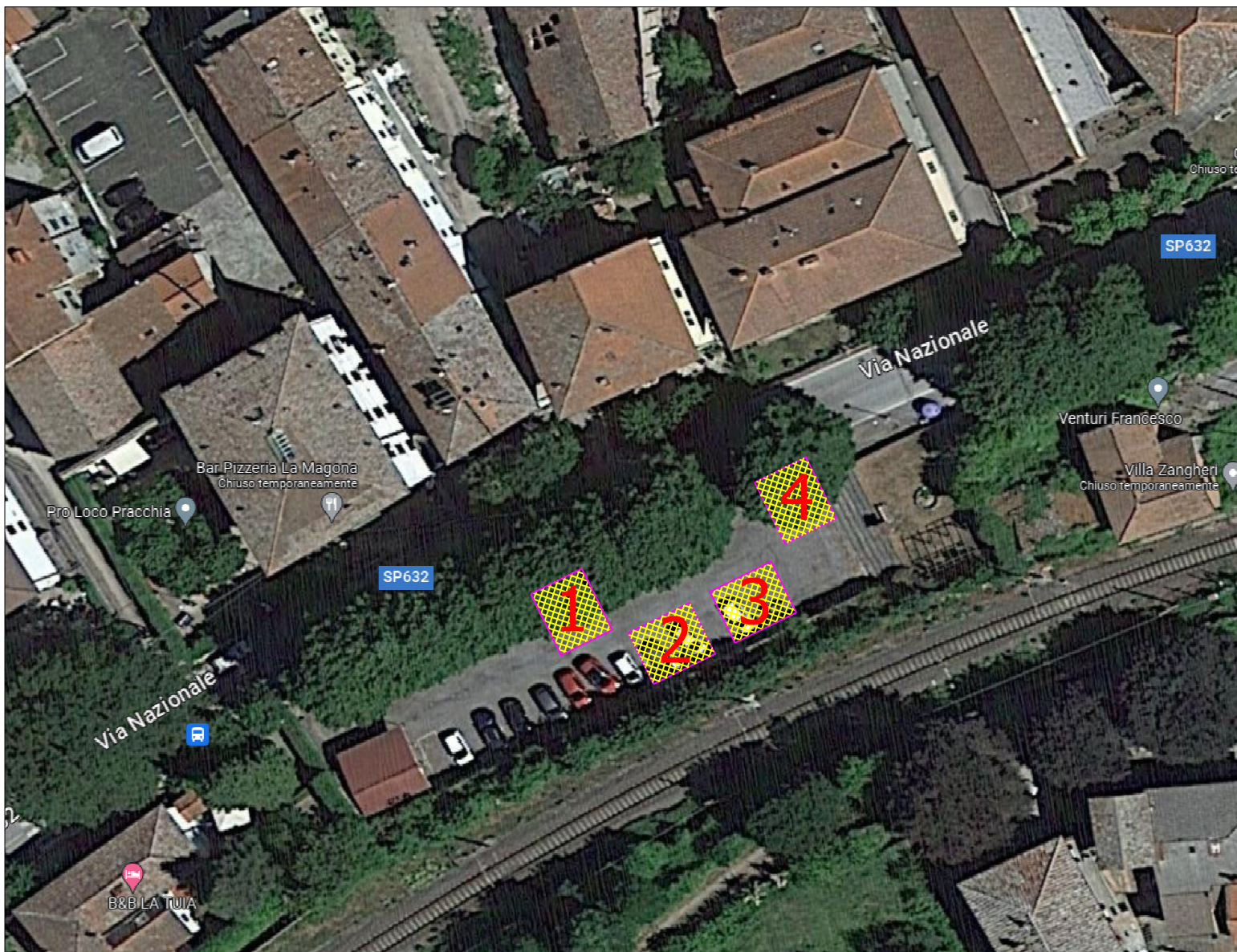



Maggio 2023

Oggetto:

POSTEGGI FUORI MERCATO

ORSIGNA - 2 POSTEGGI

Parcheggio Via di Paoluccio - fronte Chiesa

Legenda:



Posteggio mq. 20.00 - dimensioni 5.00*4.00

IL TECNICO: Geom. Antonio Collazzo





Maggio 2023

Oggetto:

POSTEGGI FUORI MERCATO

LE PIASTRE - 2 POSTEGGI

Parcheggio Via Modenese - fronte civico 716

Legenda:



Posteggio mq. 24.00 - dimensioni 6.00*4.00

IL TECNICO: Geom. Antonio Collazzo





Maggio 2023

Oggetto:

POSTEGGI FUORI MERCATO

VIA ENRICO FERMI
Altezza civico 1237

Legenda:

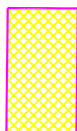

Posteggio mq. 27.00 - dimensioni 9.00*3.00

IL TECNICO: Geom. Antonio Collazzo

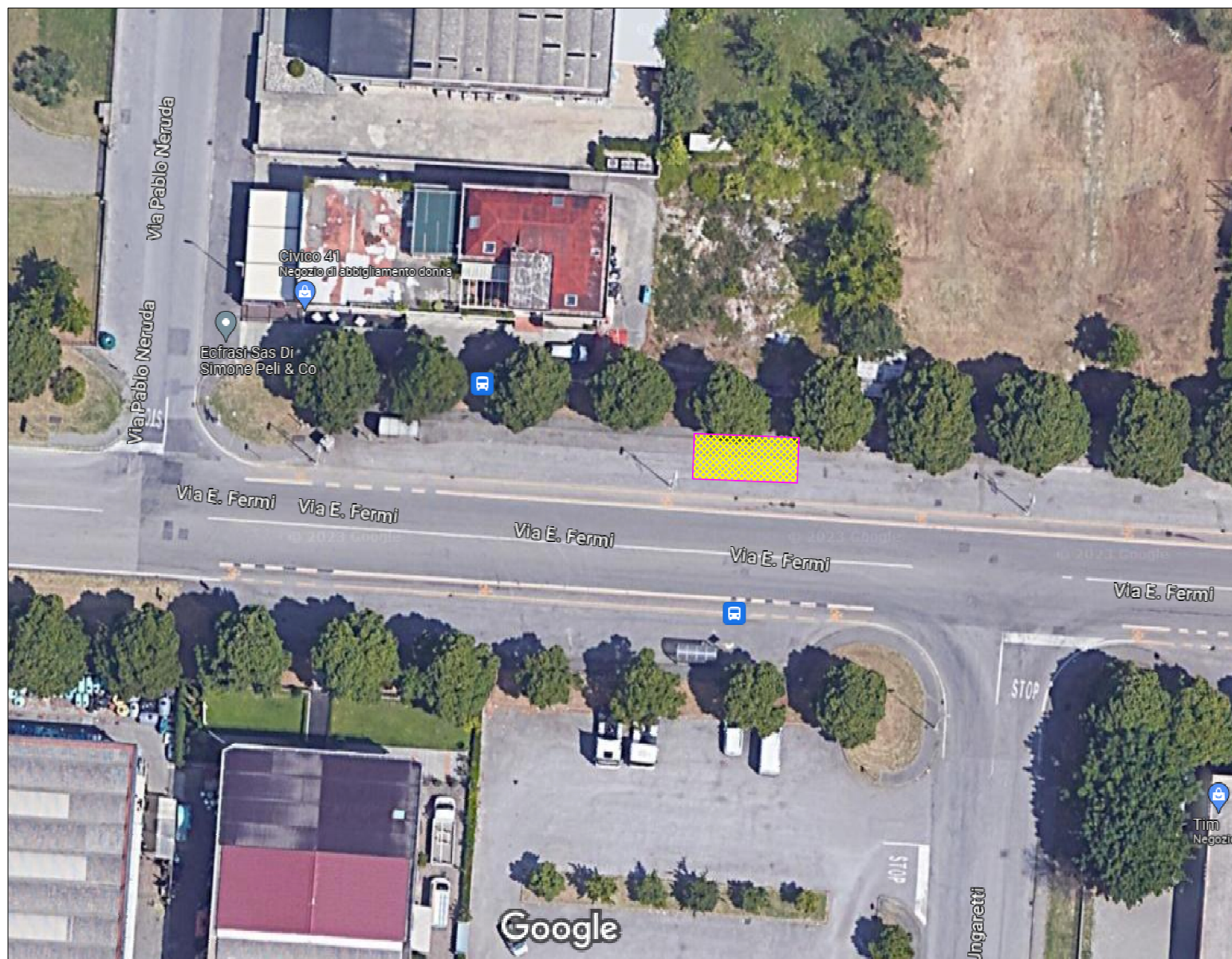



Maggio 2023

Oggetto:

POSTEGGI FUORI MERCATO

VIA ENRICO FERMI
Parcheggio vicinanza edicola

Legenda:

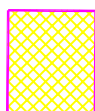

Posteggio mq. 30.00 - dimensioni 6.00*5.00

IL TECNICO: Geom. Antonio Collazzo

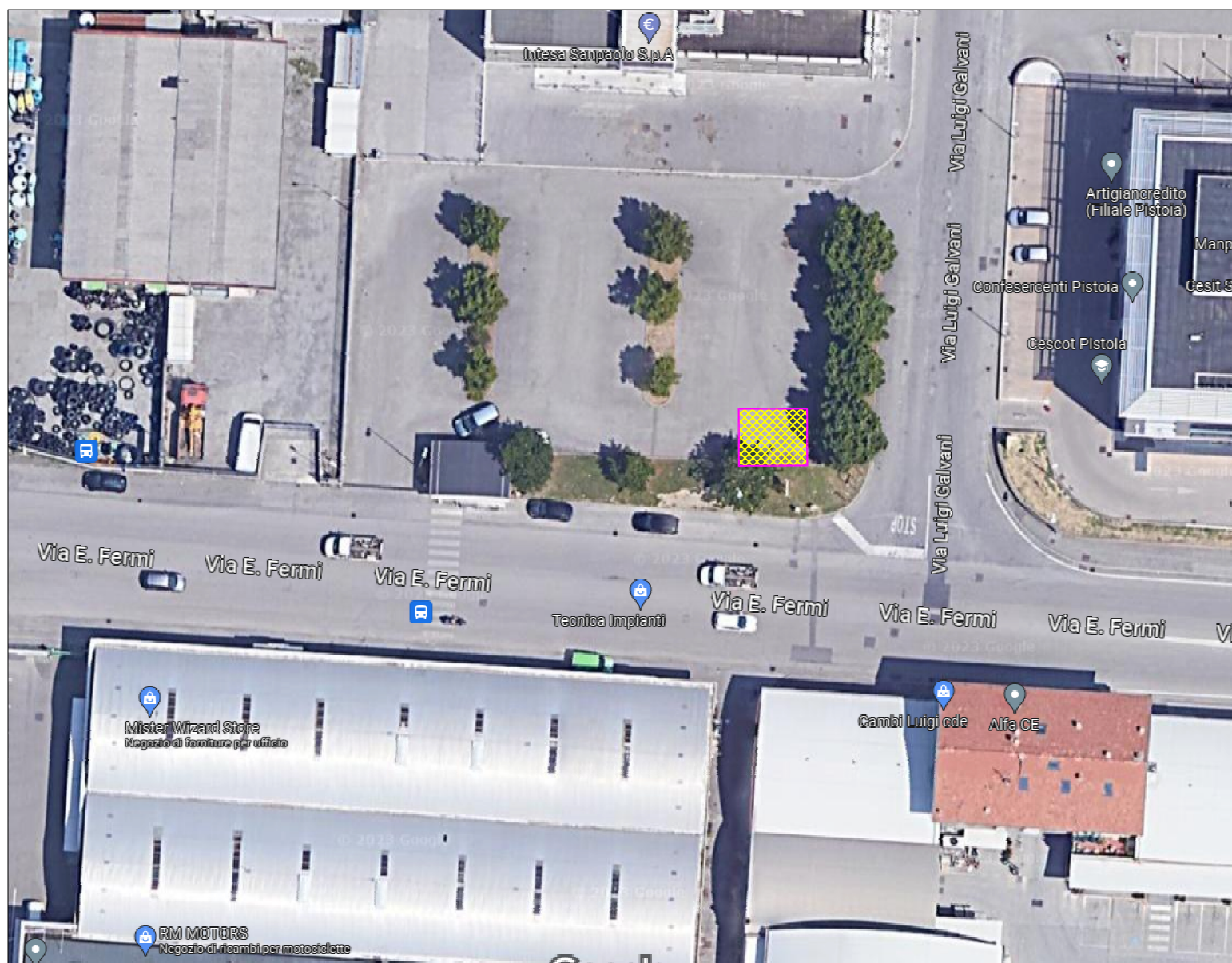



Maggio 2023

Oggetto:

POSTEGGI FUORI MERCATO

VIA ENRICO FERMI

Area parcheggio Via Bure Vecchia Nord

Legenda:

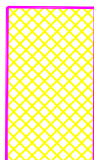

Posteggio mq. 28.00 - dimensioni 7.00*4.00

IL TECNICO: Geom. Antonio Collazzo

Google Maps

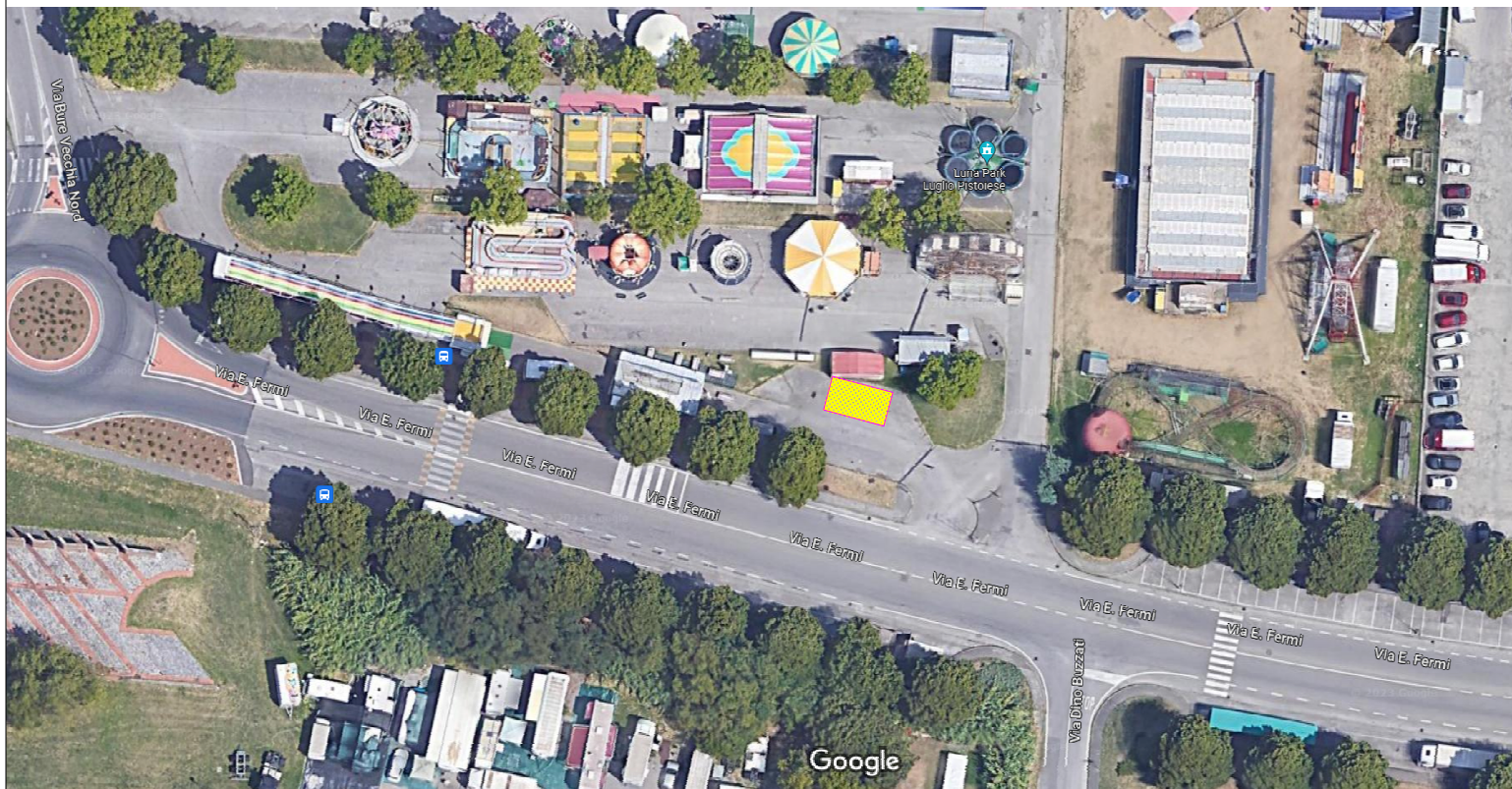



Maggio 2023

Oggetto:

POSTEGGI FUORI MERCATO

VIA MARINO MARINI
Parcheggio parco della Rana

Legenda:

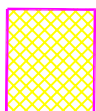

Posteggio mq. 30.00 - dimensioni 6.00*5.00

IL TECNICO: Geom. Antonio Collazzo

Google Maps





Maggio 2023

Oggetto:

POSTEGGI FUORI MERCATO

VIA ENRICO FERMI

Parcheggio vicinanze ingresso PALASPORT

Legenda:

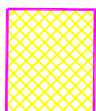

Posteggi mq. 30.00 - dimensioni 6.00*5.00

IL TECNICO: Geom. Antonio Collazzo

Google Maps





Maggio 2023

Oggetto:

POSTEGGI FUORI MERCATO

ZONA STADIO

Via Donatori del Sangue
(parcheggio e zebratura)

Legenda:

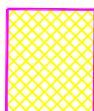

Posteggi mq. 30.00 - dimensioni 6.00*5.00

IL TECNICO: Geom. Antonio Collazzo





Maggio 2023

Oggetto:

POSTEGGI FUORI MERCATO
CASTAGNO DI PITECCIO
Via del Castagno altezza civico 22/b

Legenda:



Posteggi mq. 30.00 - dimensioni 6.00*5.00

IL TECNICO: Geom. Antonio Collazzo





Maggio 2023

Oggetto:

POSTEGGI FUORI MERCATO

VIA DI SAN FELICE
parcheggio sterrato altezza civico 63

Legenda:

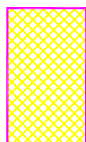

Posteggio mq. 28.00 - dimensioni 7.00*4.00

IL TECNICO: Geom. Antonio Collazzo

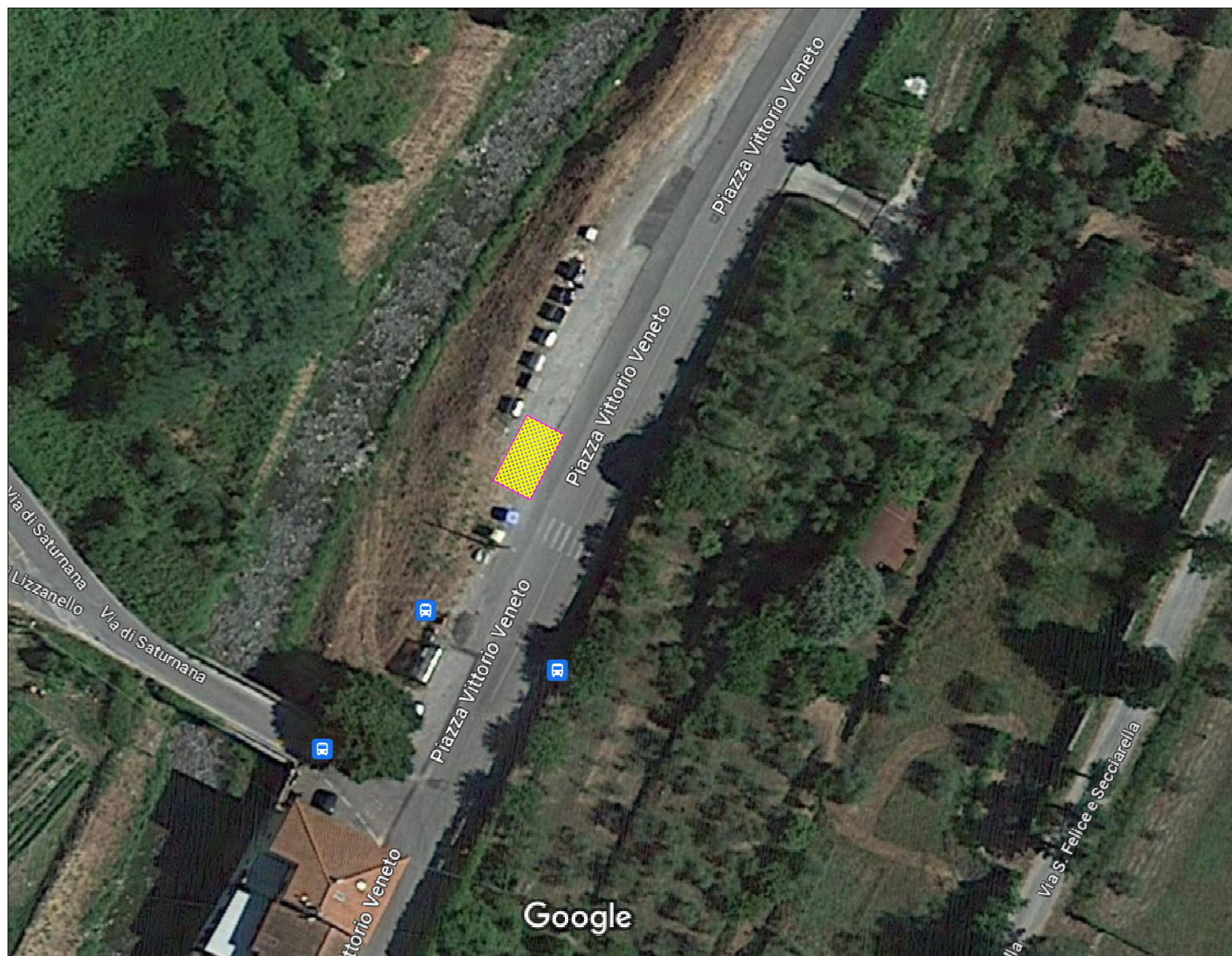



Settembre 2023

Oggetto:

POSTEGGI FUORI MERCATO

VIA BONELLINA (accesso pedonale)
Parcheggio Via Niccolò Machiavelli
di fronte ingresso Cimitero della Vergine

Legenda:

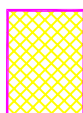

Posteggio mq. 24.00 - dimensioni 6.00*4.00

IL TECNICO: Geom. Antonio Collazzo

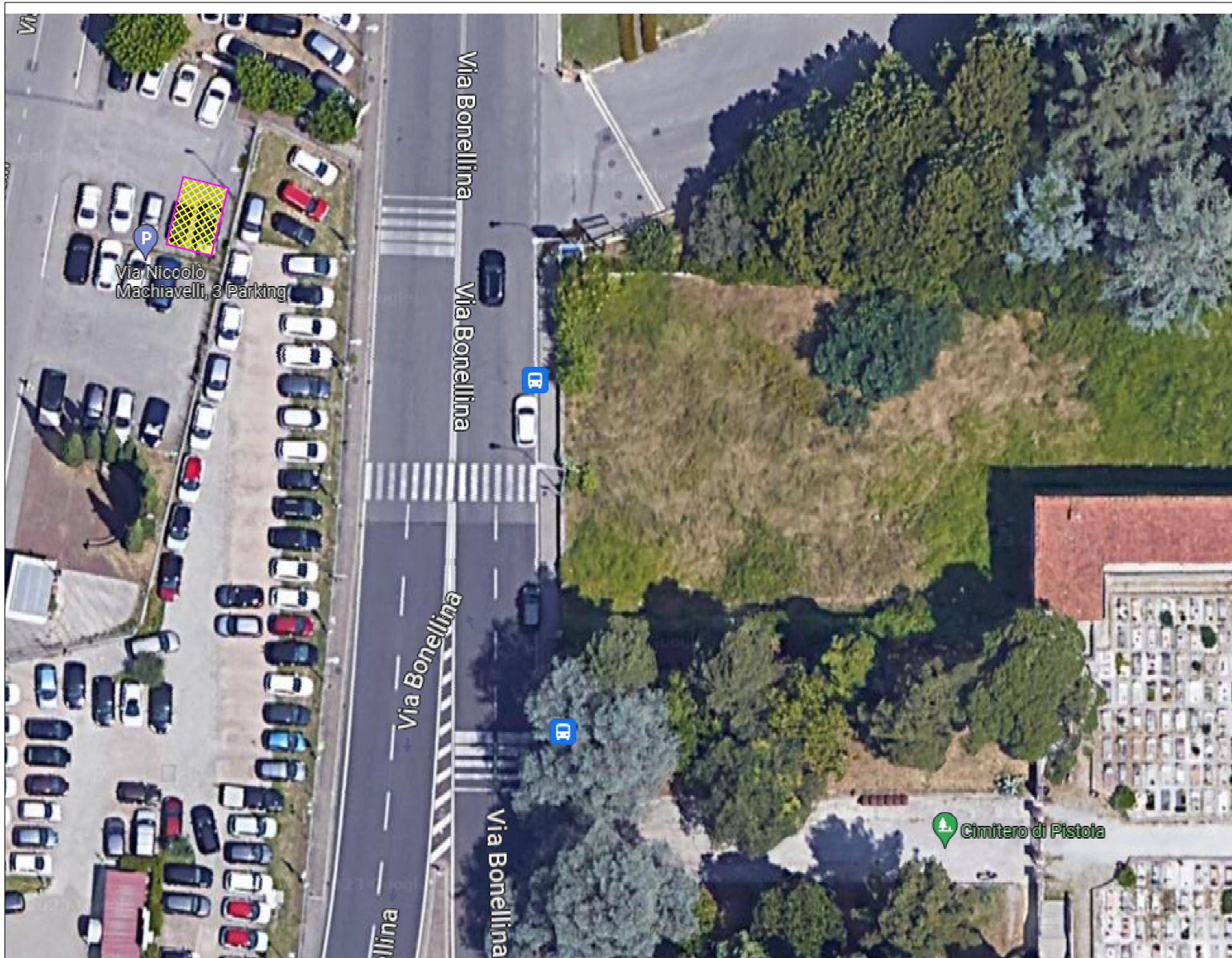



Maggio 2023

Oggetto:

POSTEGGI FUORI MERCATO

VIA MAZZINI
fronte civici 73-75

Legenda:



Posteggio mq. 10.00 - dimensioni 2.00*5.00

IL TECNICO: Geom. Antonio Collazzo



Maggio 2023

Oggetto:

POSTEGGI FUORI MERCATO

VIA GUICCIARDINI
zona parcheggio

Legenda:

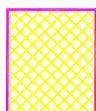

Posteggio mq. 30.00 - dimensioni 6.00*5.00

IL TECNICO: Geom. Antonio Collazzo

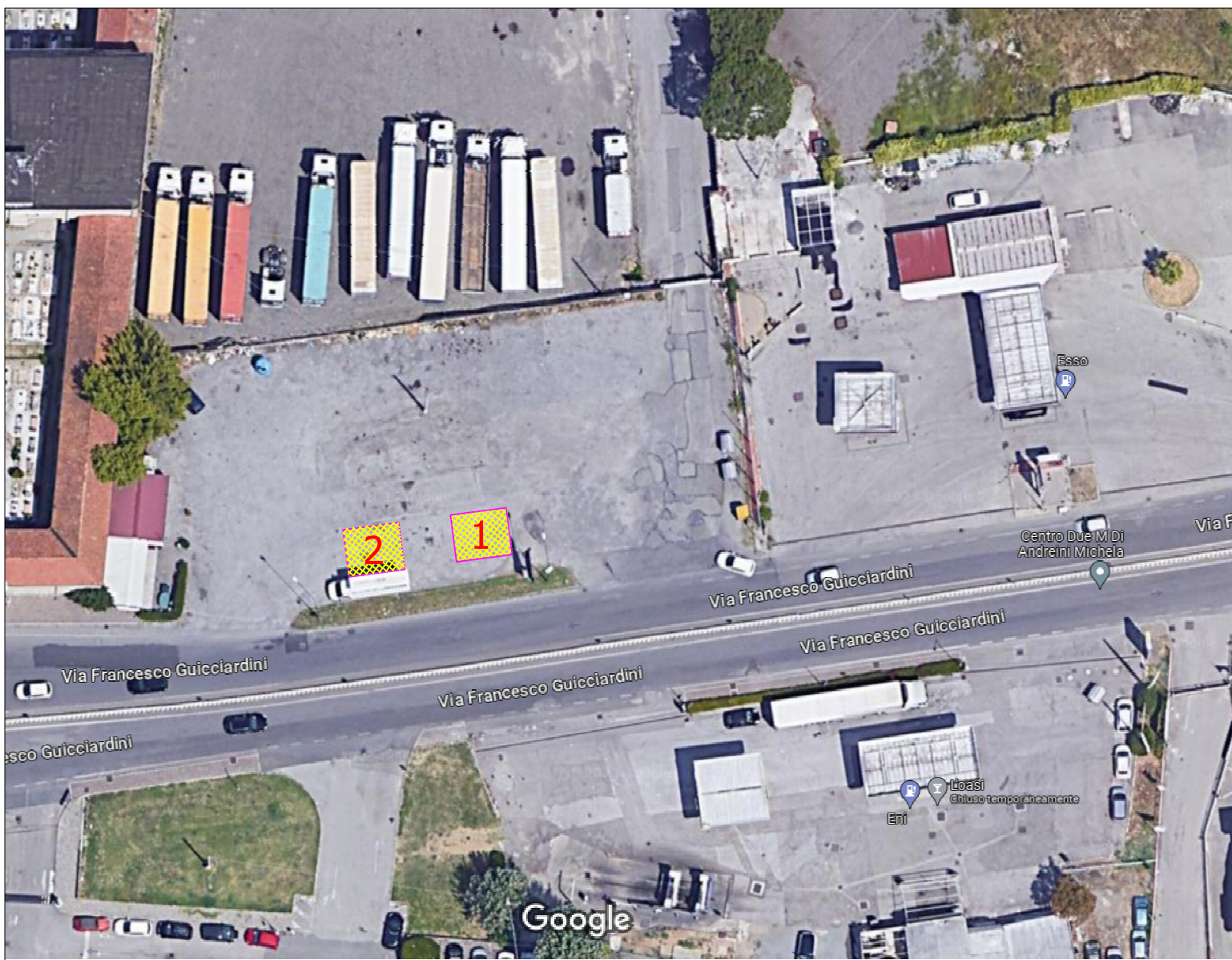



Agosto 2023

Oggetto:

POSTEGGI FUORI MERCATO

VIA DELLA TORRE

Legenda:

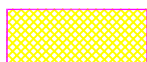

Posteggio mq. 10.00 - dimensioni 5.00*2.00

IL TECNICO: Geom. Antonio Collazzo



SCHEDA EDICOLE

Situazione attuale:

ID	LUOGO	SETTORE	MQ
1	Via della Madonna	Vendita stampa quotidiani e periodici	10
2	Viale Adua, 107	Vendita stampa quotidiani e periodici	28
3	Via Salvo d'Acquisto	Vendita stampa quotidiani e periodici	24
4	Via Machiavelli	Vendita stampa quotidiani e periodici	20
5	Via San Felice e Piteccio	Vendita stampa quotidiani e periodici	24
6	Via Fermi Enrico 10	Vendita stampa quotidiani e periodici	30
7	Via del Villone snc	Vendita stampa quotidiani e periodici	18
8	Piazzetta del Sole (Via Cavour)	Vendita stampa quotidiani e periodici	15
9	Via Marini Marino 29	Vendita stampa quotidiani e periodici	34
10	Via Dalmazia 400/a	Vendita stampa quotidiani e periodici	9
11	Via Mazzini angolo Via Mameli	Vendita stampa quotidiani e periodici	24

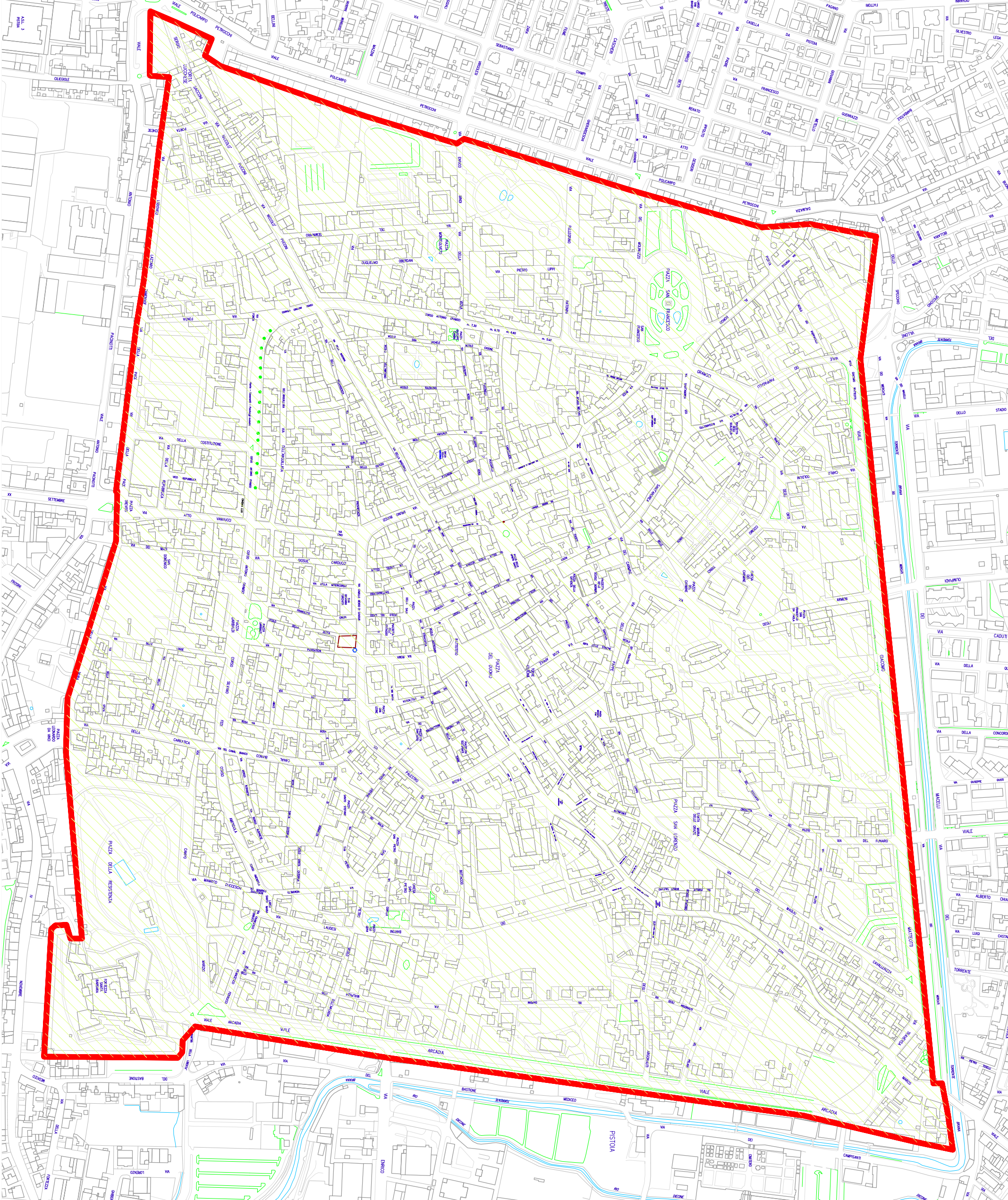

COMUNE DI PISTOIA
 SERVIZIO SVILUPPO ECONOMICO
 Aprile 2022
 Energia del Comune - 51100 PISTOIA - TEL. 0573/27211

**PLANIMETRIA ZONA INTERDETTA AGLI
 AMBULANTI ITINERANTI**

Organismo
 G. M.

Legenda:
 zona interdetta

IL TECNICO: Gian Antonio Calzavara