STESURA APPROVATA

Comune di Riccione

Provincia di Rimini

SETTORE URBANISTICA - EDILIZIA PRIVATA - AMBIENTE

PIANO PARTICOLAREGGIATO DELL'ARENILE

-IV° VARIANTE 2015-

ELABORATO N°13A

SOTTOAMBITO DELLA MARINA
COMPARTO 2 "LUNGOMARE DEI GIARDINI"
LIVELLO SEMINTERRATO

Maggio 2015

ADOZIONE:	APPROVAZIONE:
Delibera di G.C. n. 274 del 01/08/2013	Delibera di G.C. n. del

Il Sindaco:	Renata Tosi
L'Assessore Urbanistica:	Roberto Cesarini
Il Segretario Generale:	Giuseppina Massara
Il Dirigente:	Daniele Salvatori

COORDINATORE E PROGETTISTA:	Arch. Mirna Bertuccini
COLLABORATORI:	Arch. Annalisa Schiano Segr. Amm. Loredana Raffaelli
SUPPORTO INFORMATICO:	Ing. Giorgio Ovani

scala 1:500

LEGENDA

☐	RILIEVO STATO DI FATTO DEL 16/12/02 Aggiornamento al 31/07/2011 relativamente alle aree pubbliche del Lungomare dei Giardini e Piazzale San Martino con carattere indicativo
🟥	CONFINE DEMANIALE (su base catastale aggiornata)
▨	SPIAGGE LIBERE
☐	PROGETTO CABINE SEMINTERRATE
☐	PROGETTO LIVELLO PASSEGGIATA
▨	PREVISIONE DI DOTAZIONI TERRITORIALI DA PSC

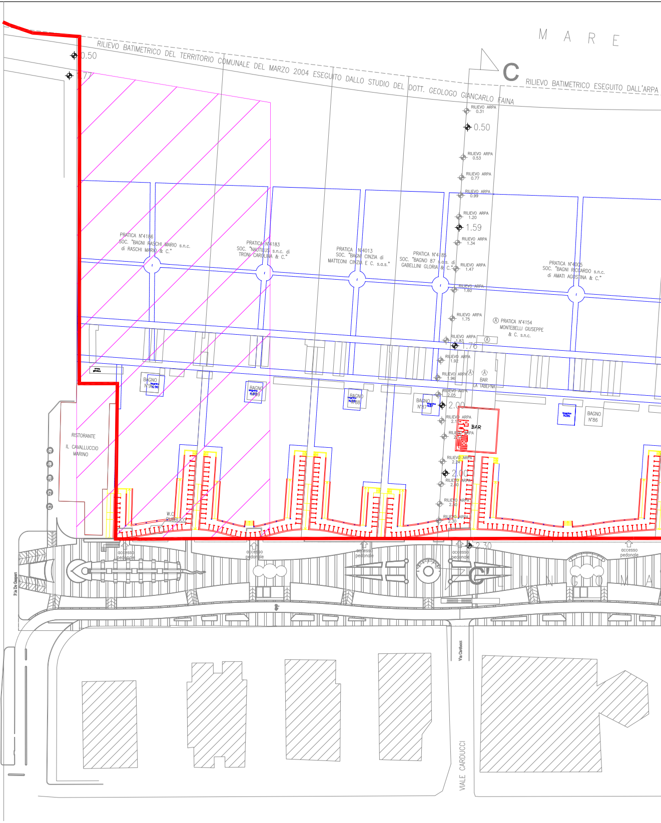

M A R E
RILIEVO BATIMETRICO DEL TERRITORIO COMUNALE DEL MARZO 2004 ESEGUITO DALLO STUDIO DEL DOTT. GEOLOGO GIANCARLO FAINA
C
RILIEVO BATIMETRICO ESEGUITO DALL'ARPA
0.50
RILIEVO ARPA 0.31
0.50
RILIEVO ARPA 0.53
RILIEVO ARPA 0.77
RILIEVO ARPA 0.99
RILIEVO ARPA 1.20
1.59
RILIEVO ARPA 1.34
RILIEVO ARPA 1.47
RILIEVO ARPA 1.60
RILIEVO ARPA 1.75
RILIEVO ARPA 1.83
1.76
RILIEVO ARPA 1.92
RILIEVO ARPA 1.96
RILIEVO ARPA 2.05
2.00
RILIEVO ARPA 2.24
2.00
RILIEVO ARPA 2.30
2.30
PRATICA N°4186 SOC. "BAGNI RASCHI MARIO s.n.c. di RASCHI MARIO & C."
PRATICA N°4183 SOC. "NAUTILUS s.n.c. di TRONI CAROLINA & C."
PRATICA N°4013 SOC. "BAGNI CINZIA di MATTEONI CINZIA E C. s.a.s."
PRATICA N°4185 SOC. "BAGNO 87 s.a.s. di GABELLINI GLORIA & C."
PRATICA N°4005 SOC. "BAGNI RICCARDO s.n.c. di AMATI AGOSTINA & C."
Ⓐ PRATICA N°4154 MONTEBELLI GIUSEPPE & C. s.n.c.
BAR LA TABEPNA
BAGNO N°90
BAGNO N°89
BAGNO N°88
BAGNO N°87
BAGNO N°86
BAR
RISTORANTE IL CAVALLUCCIO MARINO
W.C. PUBBLICO
accesso pedonale
C'
L U N G O M A
P.le De Gasperi
Via Carducci
VIALE CARDUCCI

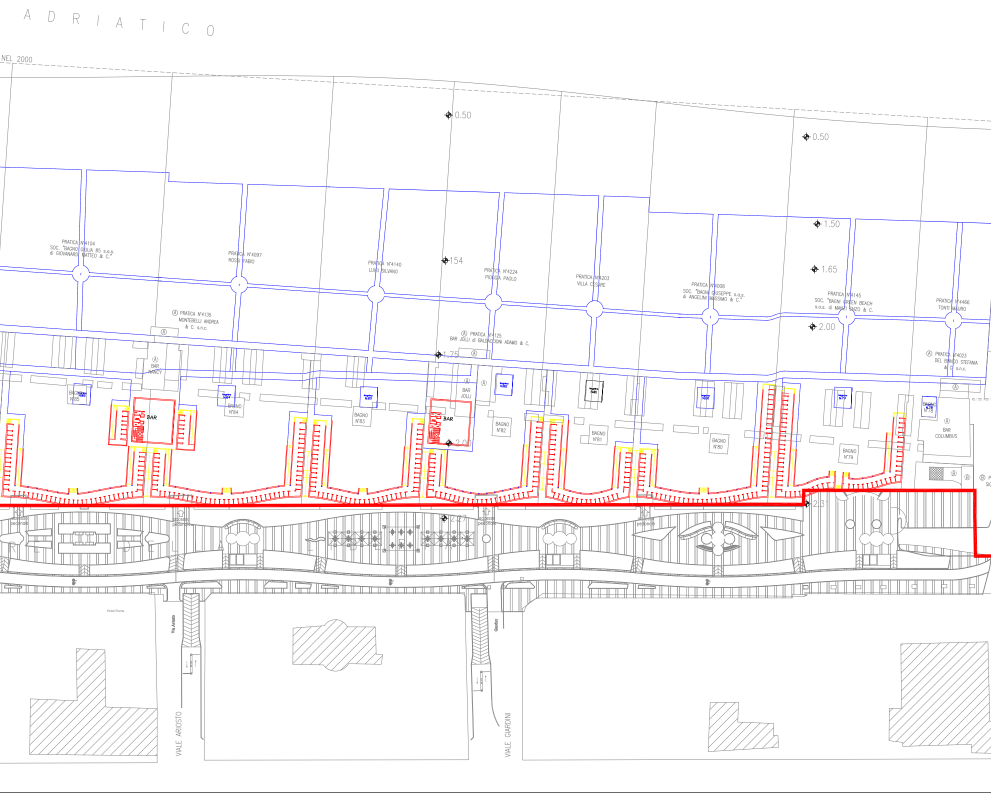
A D R I A T I C O
NEL 2000
0.50
0.50
1.50
154
1.65
2.00
1.75
2.00
2.31
2.27
PRATICA N°4104
SOC. "BAGNO GIULIA 85 s.a.s.
di GIOVANARDI MATTEO & C."
PRATICA N°4097
ROSSI FABIO
PRATICA N°4140
LUIGI SILVANO
PRATICA N°4224
PIOGGIA PAOLO
PRATICA N°4203
VILLA CESARE
PRATICA N°4008
SOC. "BAGNI GIUSEPPE s.a.s.
di ANGELINI MASSIMO & C."
PRATICA N°4145
SOC. "BAGNI GREEN BEACH
s.a.s. di MANZI ENZO & C.
PRATICA N°4466
TONTI MAURO
Ⓐ PRATICA N°4135
MONTEBELLI ANDREA
& C. s.n.c.
Ⓐ PRATICA N°4125
BAR JOLLI di BALDACCIONI ADAMO & C.
Ⓐ PRATICA N°4023
DEL BIANCO STEFANIA
& C. s.n.c.
Ⓐ
Ⓐ BAR NANCY
Ⓐ BAR JOLLI
Ⓐ BAR COLUMBUS
BAR
BAR
BAGNO N°85
bagnino N.85
BAGNO N°84
bagnino N.84
BAGNO N°83
bagnino N.83
BAGNO N°82
bagnino N.82
BAGNO N°81
bagnino N.81
BAGNO N°80
bagnino N.80
BAGNO N°79
bagnino N.79
BAGNO N°78
bagnino N.78
Ⓑ
Ⓑ
Ⓑ P
SIG
accesso pedonale
accesso pedonale
accesso pedonale
accesso pedonale
Hotel Roma
Via Ariosto
Giardini
VIALE ARIOSTO
VIALE GIARDINI

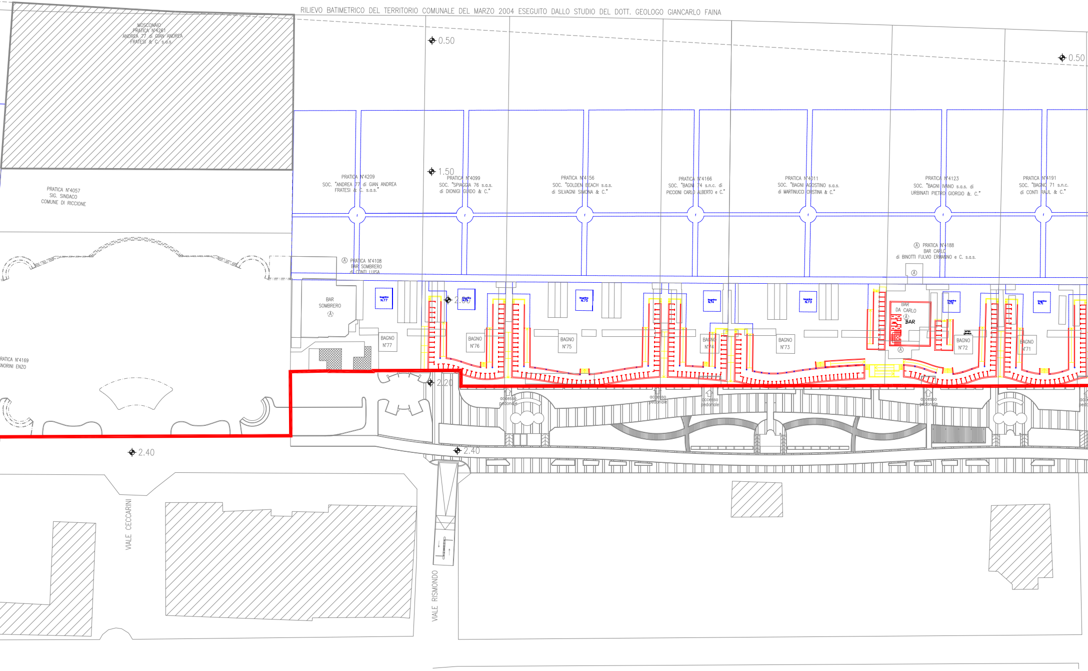
RILIEVO BATIMETRICO DEL TERRITORIO COMUNALE DEL MARZO 2004 ESEGUITO DALLO STUDIO DEL DOTT. GEOLOGO GIANCARLO FAINA
MOSCONAIO PRATICA N°4261 ANDREA 77 di GIAN ANDREA FRATESI & C. s.a.s.
0.50
0.50
1.50
1.50
PRATICA N°4057 SIG. SINDACO COMUNE DI RICCIONE
PRATICA N°4209 SOC. "ANDREA 77 di GIAN ANDREA FRATESI & C. s.a.s."
PRATICA N°4099 SOC. "SPIAGGIA 76 s.a.s. di DIONIGI GUIDO & C."
PRATICA N°4156 SOC. "GOLDEN BEACH s.a.s. di SILVAGNI SIMONA & C."
PRATICA N°4166 SOC. "BAGNI 74 s.n.c. di PICCIONI CARLO ALBERTO e C."
PRATICA N°4011 SOC. "BAGNI AGOSTINO s.a.s. di MARTINUCCI CRISTINA & C."
PRATICA N°4123 SOC. "BAGNI IVANO s.a.s. di URBINATI PIETRO GIORGIO &. C."
PRATICA N°4191 SOC. "BAGNO 71 s.n.c. di CONTI RAUL & C."
Ⓐ PRATICA N°4108 BAR SOMBRERO di CONTI LUISA
Ⓐ PRATICA N°4188 BAR CARLO di BINOTTI FULVIO ERMANNO e C. s.a.s.
BAR SOMBRERO Ⓐ
bagnino N.77
bagnino N.76
bagnino N.75
bagnino N.74
bagnino N.73
bagnino N.72
bagnino N.71
2.00
BAGNO N°77
BAGNO N°76
BAGNO N°75
BAGNO N°74
BAGNO N°73
BAGNO N°72
BAGNO N°71
BAR DA CARLO Ⓐ
BAR
Ⓐ
RATICA N°4169
NORINI ENZO
2.20
accesso pedonale
accesso pedonale
accesso pedonale
accesso pedonale
2.40
2.40
VIALE CECCARINI
VIALE RISMONDO

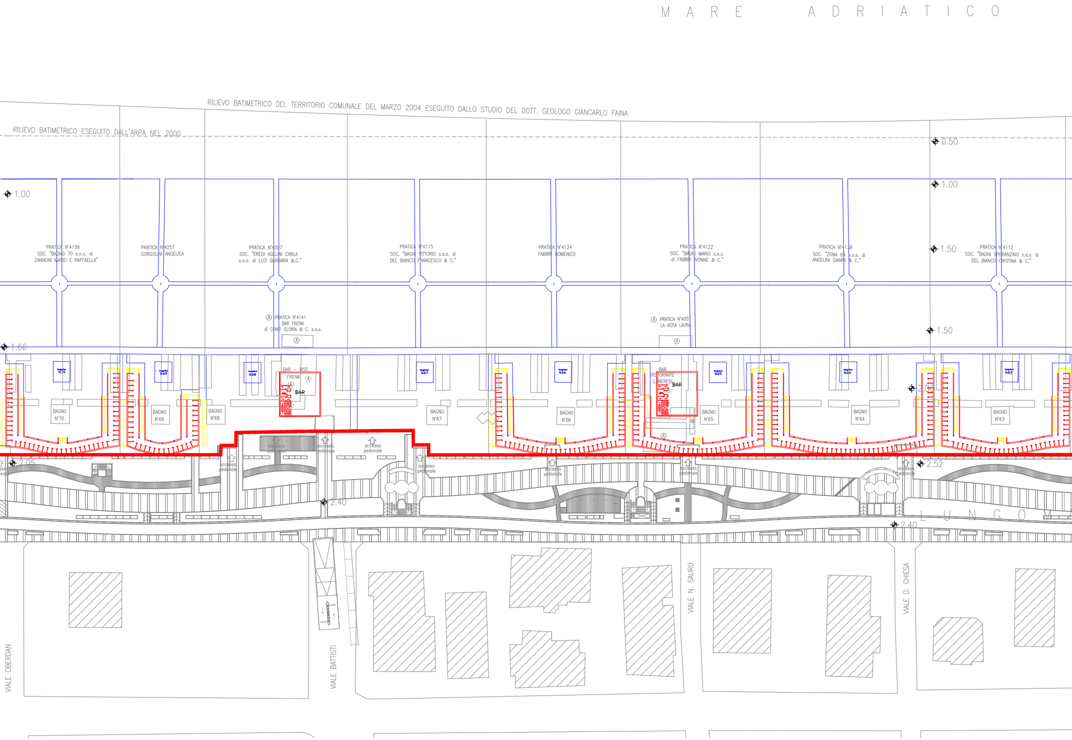
M A R E   A D R I A T I C O
RILIEVO BATIMETRICO DEL TERRITORIO COMUNALE DEL MARZO 2004 ESEGUITO DALLO STUDIO DEL DOTT. GEOLOGO GIANCARLO FAINA
RILIEVO BATIMETRICO ESEGUITO DALL'ARPA NEL 2000
0.50
1.00
1.00
1.50
1.50
1.66
PRATICA N°4139 SOC. "BAGNO 70 s.n.c. di ZANNONI MARIO E RAFFAELLA"
PRATICA N°4257 GORGOLINI ANGELICA
PRATICA N°4007 SOC. "EREDI AGELINI CARLA s.a.s. di LUZI BARBARA &.C."
PRATICA N°4115 SOC. "BAGNI VITTORIO s.a.s. di DEL BIANCO FRANCESCO & C."
PRATICA N°4124 FABBRI DOMENICO
PRATICA N°4122 SOC. "BAGNI MARIO s.n.c. di FABBRI IVONNE & C."
PRATICA N°4138 SOC. "ZONA 64 s.a.s. di ANGELINI GIANNI & C."
PRATICA N°4112 SOC. "BAGNI SPERANZINO s.a.s. di DEL BIANCO CRISTINA & C."
Ⓐ PRATICA N°4141 BAR FRENK di CONTI GLORIA & C. s.a.s.
Ⓐ PRATICA N°4057 LA ROTA LAURA
Ⓐ
N.70
N.69
N.68
N.67
N.66
N.65
N.64
N.63
BAR – RIST. FRENK
BAR
BAR RISTORANTE LUNEREDI
BAGNO N°70
BAGNO N°69
BAGNO N°68
BAGNO N°67
BAGNO N°66
BAGNO N°65
BAGNO N°64
BAGNO N°63
accesso pedonale
2.05
2.40
2.52
2.40
2.00
L U N G O M
VIALE OBERDAN
VIALE BATTISTI
VIALE N. SAURO
VIALE D. CHIESA

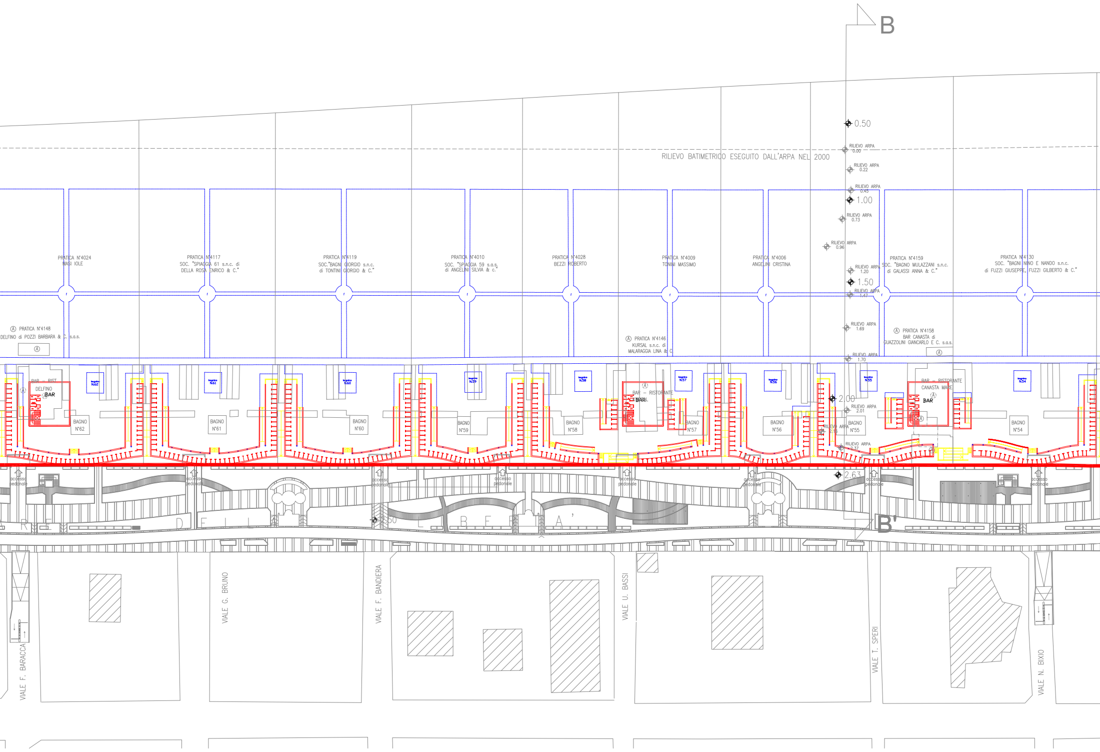
B
B'
0.50
RILIEVO ARPA 0.00
RILIEVO BATIMETRICO ESEGUITO DALL'ARPA NEL 2000
RILIEVO ARPA 0.22
RILIEVO ARPA 0.45
1.00
RILIEVO ARPA 0.73
RILIEVO ARPA 0.96
RILIEVO ARPA 1.20
1.50
RILIEVO ARPA 1.47
RILIEVO ARPA 1.69
RILIEVO ARPA 1.70
2.00
RILIEVO ARPA 2.01
RILIEVO ARPA 2.16
RILIEVO ARPA 2.37
2.63
2.50
PRATICA N°4024 MASI IOLE
PRATICA N°4117 SOC. "SPIAGGIA 61 s.n.c. di DELLA ROSA ENRICO & C."
PRATICA N°4119 SOC."BAGNI GIORGIO s.n.c. di TONTINI GIORGIO & C."
PRATICA N°4010 SOC. "SPIAGGIA 59 s.a.s. di ANGELINI SILVIA & c."
PRATICA N°4028 BEZZI ROBERTO
PRATICA N°4009 TONINI MASSIMO
PRATICA N°4006 ANGELINI CRISTINA
PRATICA N°4159 SOC. "BAGNO MULAZZANI s.n.c. di GALASSI ANNA & C."
PRATICA N°4130 SOC. "BAGNI NINO E NANDO s.n.c. di FUZZI GIUSEPPE, FUZZI GILBERTO & C."
Ⓐ PRATICA N°4148 DELFINO di POZZI BARBARA & C. s.a.s.
Ⓐ
Ⓐ PRATICA N°4146 KURSAL s.n.c. di MALARAGGIA LINA & C
Ⓐ PRATICA N°4158 BAR CANASTA di GUAZZOLINI GIANCARLO E C. s.a.s.
Ⓐ
BAR – RIST. DELFINO
BAR
bagnino N.62
bagnino N.61
bagnino N.60
bagnino N.59
bagnino N.58
bagnino N.57
bagnino N.56
bagnino N.55
bagnino N.54
BAR – RISTORANTE
BAR
BAR – RISTORANTE CANASTA MARE
BAR
BAGNO N°62
BAGNO N°61
BAGNO N°60
BAGNO N°59
BAGNO N°58
BAGNO N°57
BAGNO N°56
BAGNO N°55
BAGNO N°54
accesso pedonale
accesso pedonale
accesso pedonale
accesso pedonale
accesso pedonale
accesso pedonale
accesso pedonale
accesso pedonale
ALE DELLA LIBERTA'
VIALE F. BARACCA
VIALE G. BRUNO
VIALE F. BANDIERA
VIALE U. BASSI
VIALE T. SPERI
VIALE N. BIXIO

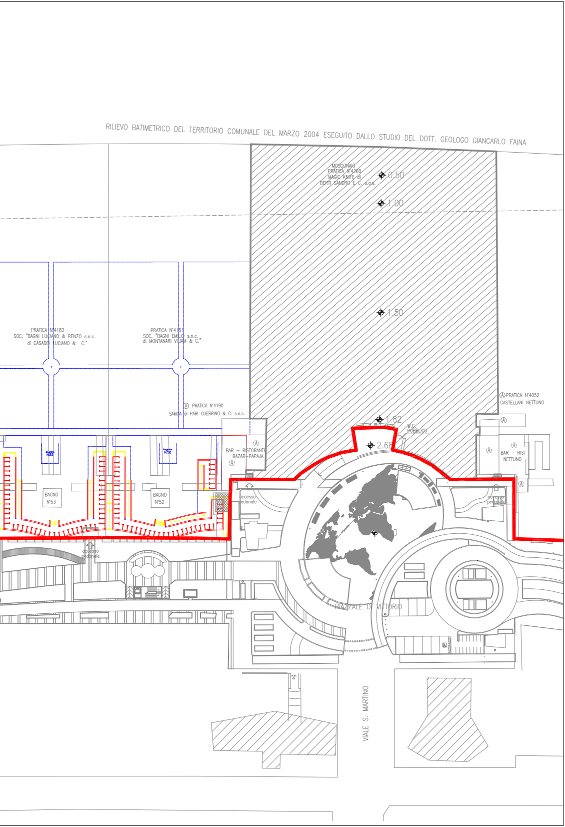
RILIEVO BATIMETRICO DEL TERRITORIO COMUNALE DEL MARZO 2004 ESEGUITO DALLO STUDIO DEL DOTT. GEOLOGO GIANCARLO FAINA
MOSCONAIO
PRATICA N°4260
MAGIC KNIFE di
BERTI SANDRO E C. s.a.s.
0.50
1.00
1.50
PRATICA N°4182
SOC. "BAGNI LUCIANO & RENZO s.n.c.
di CASADEI LUCIANO & C."
PRATICA N°4151
SOC. "BAGNI EMILIO s.n.c.
di MONTANARI VILIAM & C."
Ⓐ PRATICA N°4190
SAMOA di PARI GUERRINO & C. s.n.c.
Ⓐ PRATICA N°4052
CASTELLANI NETTUNO
1.82
W.C.
PUBBLICO
2.68
bagnino N.53
bagnino N.52
BAR – RISTORANTE
BAZAR–PAPAJA
BAR – RIST
NETTUNO
BAGNO N°53
BAGNO N°52
accesso pedonale
accesso pedonale
accesso pedonale
PIAZZALE DI VITTORIO
VIALE S. MARTINO